

EASY im Detail

We save time.



EASY SOFTWARE
SOFTWARE FOR DOCUMENTS

EASY ENTERPRISE

DOKUMENTEN- UND ARCHIVSERVER

Lösungen	ERP	Mail/ Groupware	Portal	Microsoft Office	Fileserver- Archivierung
<ul style="list-style-type: none"> • Eingangsrechnung <ul style="list-style-type: none"> - EASY INVOICE for mySAP - EASY INVOICE for Microsoft Dynamics NAV • CRM <ul style="list-style-type: none"> - EASY RELATIONS • Vertragsmanagement <ul style="list-style-type: none"> - EASY CONTRACT 	<ul style="list-style-type: none"> • SAP <ul style="list-style-type: none"> - EASY for mySAP • Navision <ul style="list-style-type: none"> - EASY for NAVISION 	<ul style="list-style-type: none"> • Microsoft Exchange <ul style="list-style-type: none"> - EASY xBASE • Lotus Notes <ul style="list-style-type: none"> - EASY NOTES 	<ul style="list-style-type: none"> • SharePoint <ul style="list-style-type: none"> - EASY xSHARE • SAP-Portal <ul style="list-style-type: none"> - EASY for SAP Enterprise Portal • EASY-Portal <ul style="list-style-type: none"> - EASY LOGISTICS CENTER 	<ul style="list-style-type: none"> • EASYIDOX JUMP! <ul style="list-style-type: none"> - Client mit neuester Microsoft-Technologie • EASYIDOX OFFICE <ul style="list-style-type: none"> - Arbeiten aus gewohnter Office 2007-Umgebung: Ablegen, Recherchieren; Arbeiten in Workflows 	<ul style="list-style-type: none"> • Transparente Fileserver-Archivierung <ul style="list-style-type: none"> - EASY xSTORE

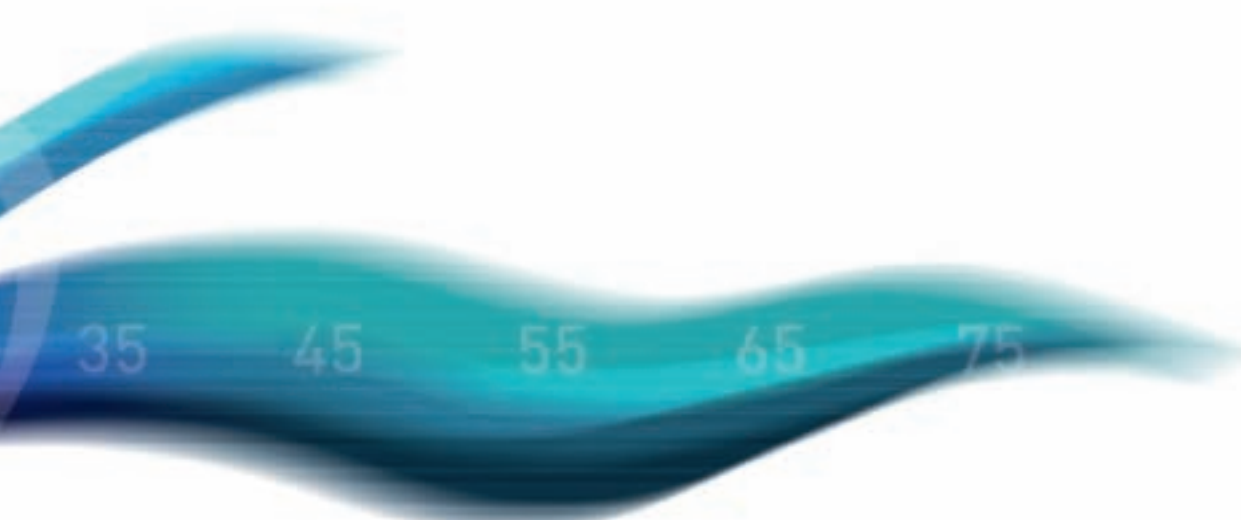

Inhalt

Dokumentenmanagement mit System. _____	4
Die marktführende ECM-Lösung. _____	6
Der Server für alle Basisanforderungen. _____	10
Konfigurationen für jede Anforderung. _____	12
Der hochleistungsfähige Dokumenten- und Archivserver. _____	14
Plattformübergreifend, ortsunabhängig und ausfallsicher. _____	16
Client-Lösungen: Ihr Client ist unser Client. _____	18
Der ECM-Client für ein neues Zeitalter. _____	20
Bereit für die neue Office-Generation. _____	22
Compliance: weltweit Rechtssicherheit. _____	24
Die innovative Systemarchitektur im Detail. _____	26
EASY CAPTURE: die perfekte Belegerfassung. _____	28
EASY DOCUMENTS: Dokumentenmanagement leicht gemacht. _____	32
EASY SOLUTION PACKAGES – powered by DOCUMENTS. _____	34
EASY LOGISTICS CENTER: DMS mit Netzanbindung. _____	38
EASY INVOICE: Rechnungseingang vollautomatisiert. _____	40
EASY xBASE: E-Mail-Management für Microsoft Exchange. _____	44
EASY NOTES: E-Mail-Management für Lotus Notes/Domino. _____	46
EASY for NAVISION: Archivierung für Microsoft Dynamics NAV. _____	50
EASY for mySAP: die komfortable ERP-Anbindung. _____	56
EASY for SAP Enterprise Portal: Wissensmanagement unterm SAP-Portal. _____	62
EASY xSHARE: gerüstet für den SharePoint Server. _____	64
EASY xSTORE: Revisionsicherheit für Fileserver. _____	66
Mehr als 8.700 Kunden können sich nicht irren. _____	68
Lassen Sie sich von uns beraten. _____	69

Dokumentenmanagement mit System.

Herausforderung ECM.

ECM (Enterprise Content Management) umfasst die Technologien für die Erfassung, Verwaltung, Speicherung, Bewahrung und Bereitstellung von Content und Dokumenten für die Unterstützung von organisatorischen Prozessen. So lautet die aktuelle Definition des Branchenverbands AIIM International. ECM gewinnt im Arbeitsalltag immer mehr an Bedeutung. Ein Dokumentenmanagement-System (DMS) ist daher heute in mittleren bis großen Unternehmen unverzichtbar. An dieses System werden hohe Anforderungen gestellt – schließlich muss es sich problemlos in die bestehenden Hard- und Softwarelösungen einfügen.

Vertrauen Sie dem Marktführer bei ECM.

Seit 1990 entwickelt die EASY SOFTWARE AG innovative Lösungen für die elektronische Beleg- und Datenarchivierung und das Management von Dokumenten und Inhalten. Mit unserer erfolgreichen Produktlinie EASY ENTERPRISE sind wir Marktführer* in Deutschland geworden. Mehr als 8.700 Unternehmen weltweit setzen bereits EASY ENTERPRISE ein und sind äußerst zufrieden, da sie mit unseren DMS-Lösungen Zeit und Geld sparen. Nicht umsonst lautet unser Motto: We save time!

*Quelle: Marktstudie des VOI (Verband Organisations- und Informationssysteme e.V.) von 2003 und Nachfolgestudie von 2007.

Präzision, Stabilität, Flexibilität.

PRÄZISE: Die EASY-Produkte erfassen jede Art von Massendaten und Einzeldokumenten, strukturieren und ordnen den Dokumentenfluss, sorgen für eine revisionssichere Langzeitarchivierung und halten Inhalte und Informationen unabhängig von Zeit und Ort unternehmensweit griffbereit. **STABIL:** Durch die enge Kooperation mit den bedeutendsten IT-Unternehmen (z.B. Microsoft und SAP) arbeiten die Dokumentenmanagement-Lösungen der EASY SOFTWARE AG problemlos mit allen gängigen Betriebssystemen, Arbeitsumgebungen und Dateiformaten zusammen. So lassen sie sich ohne böse Überraschungen in die bestehenden Systeme des Unternehmens einbinden. Durch die tiefe Integration ist ein sicherer und komfortabler Betrieb gewährleistet. **FLEXIBEL:** Dank des modularen Aufbaus passt sich EASY ENTERPRISE jeder Anforderung an und ist flexibel einsetzbar – von der „kleinen“ Abteilungslösung bis hin zur plattformübergreifenden High-End-Installation bei internationalen Konzernen.

EASY ENTERPRISE

Basis des EASY-Dokumentenmanagement-Systems ist der Dokumenten- und Archivserver EASY ENTERPRISE. Ihn gibt es in zwei unterschiedlichen Ausbaustufen: EASY ENTERPRISE.i (MS Windows-basiert) und EASY ENTERPRISE.x (plattformübergreifend).

EASY ENTERPRISE.i

Der bewährte Dokumenten- und Archivserver EASY ENTERPRISE.i bietet die Grundlage für ein umfassendes Dokumentenmanagement und eine revisionssichere Archivierung. Durch permanente Aktualisierung/Optimierung ist er auf alle Grundanforderungen und Gegebenheiten bestens vorbereitet.

EASY ENTERPRISE.x

EASY ENTERPRISE.x repräsentiert die nächste Ausbaustufe des EASY-Dokumenten- und -Archivservers. Er läuft sicher unter MS Windows sowie unter diversen Linux- und UNIX-Varianten. Der Server zeichnet sich außerdem durch seine Skalierbarkeit, Hochverfügbarkeit und effiziente Lastenverteilung aus und ist auch für sehr große Dokumentenvolumen problemlos geeignet.

EASY ENTERPRISE.+

Unter dem Namen EASY ENTERPRISE.+ bieten sich zudem zahlreiche optionale Applikationslösungen, die die Leistungsfähigkeit des EASY ENTERPRISE-Servers zusätzlich ergänzen und ihn für ganz spezifische Anforderungen (z.B. EASY for mySAP zur Anbindung an das ERP-System) und für spezielle Aufgaben (z.B. EASY INVOICE für eine umfassende Lösung bei Eingangsrechnungen) aufrüsten.

EASY SOLUTION PACKAGES

Neben den eigenen Produkten bietet die EASY SOFTWARE AG auch noch gemeinsam mit ihren Partnern spezielle EASY SOLUTION PACKAGES an. Dies sind Lösungen auf Grundlage der EASY-Basistechnologie, die durch Partnerfunktionalitäten ergänzt wurden.

Unser Produktportfolio.

In diesem Katalog möchten wir Ihnen unser Produktportfolio vorstellen. Sie finden eine Vielzahl an Lösungen für die unterschiedlichsten Aufgaben bei der Archivierung und dem Dokumentenmanagement. Die Produkte lassen sich individuell zusammenstellen, so dass eine Komplettlösung garantiert ist, die exakt Ihren Wünschen und Anforderungen entspricht.

Die marktführende ECM-Lösung.

Unternehmenserfolg durch DMS.

Moderne Datenmanagement-Systeme haben die Rahmenbedingungen für globales wirtschaftliches Handeln revolutioniert. Mehr denn je ist Geschwindigkeit bei der Entscheidungsfindung in kundenorientierten Geschäftsprozessen die grundlegende Voraussetzung für unternehmerischen Erfolg. Dazu müssen die wirklich relevanten Informationen aus der stetig wachsenden Datenflut herausgefiltert werden und anschließend jederzeit uneingeschränkt zur Verfügung stehen.

Ordnung in der Dokumentenflut.

EASY ENTERPRISE erfasst jede Art von Massendaten und Einzeldokumenten, egal ob elektronisch oder in Papierform. EASY ENTERPRISE strukturiert und ordnet den Dokumentenfluss, sorgt für eine revisions-sichere Langzeitarchivierung und hält Inhalte und Informationen unabhängig von Zeit und Ort unternehmens-

weit griffbereit. Kein langes Suchen, kein Datenverlust, keine Papierflut in überquellenden Archivregalen – EASY ENTERPRISE ist der Einstieg in das elektronische Büro des digitalen Zeitalters. Durch den beschleunigten und effizienteren Informationsfluss konzentrieren Sie sich auf das Wesentliche, treffen sichere Entscheidungen und reagieren rechtzeitig auf sich immer schneller verändernde Marktanforderungen.

Optimale Flexibilität.

Unsere Dokumentenmanagement-Software ist leicht und intuitiv zu bedienen, fügt sich zuverlässig in jede bestehende IT-Umgebung ein und passt sich den individuellen Anforderungen jedes Anwenders an. EASY ENTERPRISE setzt auf modernste Datenbank- und Web-Technologie und ist für jede Unternehmensgröße und jedes Datenvolumen skalierbar. Und sollte Ihr Unternehmen – und damit Ihre Anforderungen – wachsen, so wächst Ihr EASY-System einfach mit: Bereits bestehende Integrationslösungen, die über den EASY XML-Server realisiert wurden, können unter geringem Migrati-

onsaufwand auch in Verbindung mit ENTERPRISE.x eingesetzt werden. Weitere Module lassen sich später integrieren und das Customizing kann an geänderte Rahmenbedingungen angepasst werden.

Eine Archivierungslösung für alle Unternehmensbelange.

EASY ARCHIV, der zentrale Bestandteil des Dokumenten- und Archivservers EASY ENTERPRISE, ist das bewährte elektronische Archivsystem zur komfortablen und revisionssicheren Ablage von Dokumenten aller Art. Die Anwender schätzen besonders die sekunden-schnelle Volltextrecherche. Darüber hinaus erfüllt EASY ENTERPRISE die handels- und steuerrechtlichen Vorschriften für die kaufmännische Belegarchivierung und lässt sich über zertifizierte Schnittstellen an die meistverbreiteten ERP-Systeme, wie SAP, oder an Groupware, wie Microsoft Exchange und Lotus Notes/Domino, anbinden.

Die zeit- und geldsparende Langzeitarchivierung.

Jedes Unternehmen muss zahlreiche Unterlagen jahrelang aufbewahren – seien es kaufmännische Buchungsbelege, Kalkulationstabellen, Word- und Excel-Dateien, technische Zeichnungen sowie mehr und mehr E-Mails. Selbst in mittleren Betrieben kommen da schnell Millionen von Dokumenten zusammen. Im herkömmlichen Aktenkeller kostet

dann die Ablage und Suche am Ende mehr Zeit als die eigentliche Bearbeitung, und wichtige Dokumente lassen sich zuweilen gar nicht mehr auffinden. EASY ENTERPRISE sorgt für die revisionssichere Langzeitarchivierung sämtlicher Dokumente, senkt Ihre Archivkosten und erhöht die Produktivität – unter Einhaltung aller gesetzlichen Vorgaben.

Sekundenschnelle Recherche.

Statt in überquellenden Aktenschränken und Papierstapeln zu suchen, finden Sie Ihre Dokumente jetzt auf Knopfdruck sekundenschnell direkt an Ihrem Arbeitsplatz wieder. Und dort arbeiten Sie ohne Medienbrüche sofort weiter: Versenden Sie das gefundene Dokument per E-Mail oder Fax, fügen Sie elektronische Notizen hinzu, oder kopieren Sie einfach Teile des Dokuments in Ihren Brief.

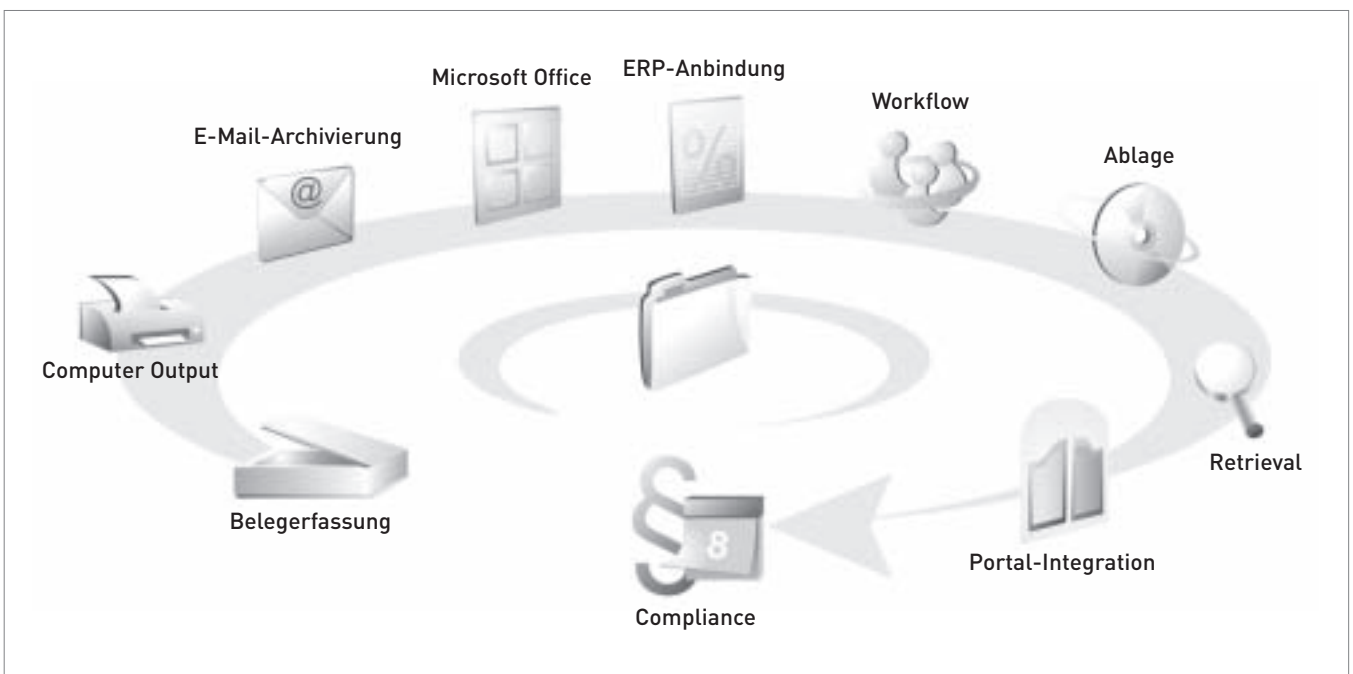

Alle Unternehmensdaten und -dokumente in einem zentralen System

Arbeiten, wie man es gewohnt ist.

Bei der Arbeit muss man nicht auf die bewährten Mappen und Ordner verzichten, denn EASY ENTERPRISE bildet diese hilfreichen Werkzeuge einfach in elektronischer Form ab. Dokumentenrecherche, -bearbeitung sowie -neuanlage über angeschlossene Scanner sind in eine einzige Oberfläche integriert und die einzelnen Dokumente sind in eigenen Mappenfächern übersichtlich sortiert. Zudem sorgt die Integration der Archivfunktionen in die führenden IT-Systeme dafür, dass Sie in Ihren gewohnten Umgebungen arbeiten.

Anzeige von mehr als 200 Dateiformaten.

EASY ENTERPRISE speichert Dokumente und Daten beliebiger Art. Mit dem eingebauten Dateiviewer können über 200 Dateiformate, wie Grafik, Text, Kalkulationen oder CAD, angezeigt werden, auch wenn die entsprechenden Programme überhaupt nicht installiert sind. Über die komfortable Volltextrecherche findet man jedes Dokument unter Millionen anderen sekundenschnell auch noch nach Jahren wieder, und das selbst dann, wenn man sich nicht mehr genau an Namen oder inhaltliche Details erinnern kann.

Revisions sicher und rechtskonform.

Keine Angst vor der Steuerprüfung: Die Revisionsicherheit der Langzeitarchivierung mit EASY ENTERPRISE wurde gemäß den „Grundsätzen ordnungsmäßiger DV-gestützter Buchführungssysteme“ (GoBS) sowie den „Grundsätzen zum Datenzugriff und zur Prüfbarkeit digitaler Unterlagen“ (GDPdU) gutachterlich bestätigt und testiert. Jede Veränderung oder Manipulation an den archivierten Dokumenten und Belegen ist ausgeschlossen, und alle relevanten Systemaktivitäten werden protokolliert. EASY ENTERPRISE unterstützt verschiedene Arten von Datenträgern, speziell moderne Speichersysteme (wie SAN und Filer-Systeme) wie auch die WORM-Technologie. Mit Zusatzmodulen ist EASY ENTERPRISE in der Lage, Daten aus ERP-Systemen konform zur bundeseinheitlichen Steuerprüfungssoftware IDEA aufzubereiten und gemäß Abgabenordnung bereitzustellen.

- 
- Erfassung von Massendaten und Einzeldokumenten aller Art
 - Schnelles Auffinden von relevanten Informationen für die Entscheidungsfindung
 - Einfache Bedienung und Arbeit im gewohnten Umfeld
 - Problemlose, revisionssichere und rechtskonforme Langzeitarchivierung
 - Anzeige von mehr als 200 Dateiformaten

Der Server für alle Basisanforderungen.

Alles, was ein Dokumentenmanagement braucht.

Unser Dokumenten- und Archivserver bietet Ihnen in der Ausbaustufe EASY ENTERPRISE.i alle Möglichkeiten für ein komfortables, sicheres und umfassendes Dokumentenmanagement, wobei hier für alle Archivkomponenten Microsoft Windows als Betriebssystem erforderlich ist. Aber wie bereits erwähnt: Sie können, wenn erforderlich, problemlos von EASY ENTERPRISE.i auf EASY ENTERPRISE.x „upgraden“.

Flexibilität inklusive.

Die Grundfunktionalitäten von EASY ENTERPRISE.i wurden ja bereits bei der Vorstellung des ENTERPRISE-Servers beschrieben. Hinzu kommen aber noch spezifische Features und unterschiedliche Ausbaustufen, mit denen Sie den Funktionsumfang des Servers perfekt an Ihre individuellen Anforderungen anpassen können. Und natürlich möchten wir Sie auch über die Neuerungen in der aktuellen Version von EASY ENTERPRISE.i informieren.

Neuheiten bei EASY ENTERPRISE.i 3.51.

Einige Änderungen im Überblick:

- verbesserte Installationsroutine
- Funktionserweiterungen im XML-Server
- Optimierungen in der Anmeldegeschwindigkeit
- Anpassungen in der Scan-Fernbedienung
- hierarchische Trefferliste im EASY-Web-Client
- Update auf Tomcat 5.0.28
- Parametererweiterung der Quick-View-Komponenten
- ergonomische Verbesserungen in der Galerieansicht
- Archivreport jetzt auch optional ohne Indexfelder möglich

Der Archiv-Web-Client.

Mit den Funktionen des Archiv-Web-Clients bieten sich Ihnen interessante Möglichkeiten, wie das Verlinken von Mappen und Dokumenten oder die Recherche und Ablage über hierarchische Strukturen. Dokumente können dadurch kontextbezogen zu bestimmten Projekten oder Themen dargestellt und einfach verwaltet werden.



Hierarchische Anzeige der Treffer im Archiv-Web-Client

Highlight: komplette Client-Integration in das ELC.

Unsere Kunden entscheiden sich immer häufiger für die Archivlösung EASY ENTERPRISE.i in Verbindung mit dem DOCUMENTS-Workflow. Mit der weitergeführten Integration von EASY ENTERPRISE.i und EASY DOCUMENTS hat EASY auf zahlreiche Kundenwünsche reagiert. Sie ermöglicht die Recherche von lebenden und archivierten Dokumenten aus einer Oberfläche heraus. Durch die komplette Client-Integration in das EASY LOGISTICS CENTER (ELC) kann der Anwender nun mit einem Klick in einer einzigen Benutzeroberfläche zwischen der Vorgangsbearbeitung und der Archivrecherche wechseln, und das selbst aus dem firmeninternen Web-Portal heraus.

Einfach automatisch mit EASY AUTOMATION.

Exklusiv für EASY ENTERPRISE.i wurde das Automatisierungstool EASY AUTOMATION entwickelt. Es dient der Steuerung und Überwachung aller Serverprozesse rund um die Archivierung und schafft dabei eine einmalige Transparenz. Die mächtigen Workflow-Prozesse mit Time-, Kopier-, Import-, Cold- oder Mail-Events werden als XML-Dateien abgelegt, einfach vordefiniert und beim Kunden eingespielt. EASY AUTOMATION kann z.B. eingesetzt werden, um eine Datensicherung oder Datenübertragung zu automatisieren, Archivierungsläufe zeitgesteuert zu starten oder Programmabläufe zu überwachen. Dabei können die EASY AUTOMATION-Jobs so konfiguriert werden, dass beliebige Aufgaben durchgeführt werden, sobald vordefinierte Ereignisse eintreten. Die einzelnen Prozesse lassen sich zusätzlich mit Kontrollobjekten

verknüpfen, so dass sich vielfältige Möglichkeiten für einen automatisierten Systembetrieb bieten. Der Administrator hat die Möglichkeit, die EASY AUTOMATION-Jobs vorher im Offline-Modus zu prüfen und an beliebige Stellen so genannte Haltepunkte zu setzen, um den Ablauf an einer bestimmten Stelle zu unterbrechen und sich einen Überblick über den aktuellen Stand von Ausgaben oder Werten zu verschaffen. Durch die Anordnung frei definierbarer Verzeichnisfarmen, in denen die verschiedenen EASY AUTOMATION-Jobs organisiert werden, bleibt die Administration zu jedem Zeitpunkt übersichtlich. Die verschiedenen Aufgaben können grafisch zusammengestellt, parametrisiert und komfortabel miteinander verknüpft werden.

- Problemloses Upgrade von EASY ENTERPRISE.i auf EASY ENTERPRISE.x
- Flexibilität bei der Anpassung auf spezifische Bedürfnisse
- Verbesserte und erweiterte Funktionen in der neuesten Version
- Einfache Verwaltung von Dokumenten mit dem Archiv-Web-Client
- Wechsel zwischen Vorgangsbearbeitung und Archivrecherche mit einem Klick dank Client-Integration
- Automatisierung zahlreicher Prozesse mit EASY AUTOMATION

Konfigurationen für jede Anforderung.

BASIC Server: Extras inklusive.

EASY ENTERPRISE.i gibt es in unterschiedlichen Konfigurationen und lässt sich dadurch perfekt an Ihre speziellen Anforderungen anpassen. Schon in der kleinsten Basiskonfiguration „BASIC Server“ sind diverse Module enthalten, die die Grundfunktionen ergänzen und das Archiv noch nützlicher und flexibler machen.

EASY COLD archiviert Druckspooldateien vollautomatisch. Es separiert die enthaltenen Dokumente und extrahiert die Indexfelder und den Volltext mit hoher Geschwindigkeit und Genauigkeit.

EASY WINCOLD leistet Ähnliches für beliebige Microsoft Windows-Applikationen. Es erscheint unter MS Windows als eigener Archivdrucker und kann direkt aus den jeweiligen Anwendungen mittels eines eigenen Druckertreibers Dokumente im TIFF- bzw. PDF-Format in EASY ENTERPRISE oder im EASY LOGISTICS CENTER ablegen.

EASY OFFICE INTEGRATION stellt Dateien aus der MS Office-Welt über mitgelieferte Microsoft-Add-ins in EASY ENTERPRISE.i oder im EASY LOGISTICS CENTER bereit. Dabei dient der XML-Server als Verbindung zum EASY-Archiv, und die Makros können – bei minimaler Installation auf dem Client – sofort genutzt werden.

EASY CD/DVDquery brennt komplette Archive oder selektierte Archivbestände zusammen mit der Recherchesoftware auf eine CD. So entsteht ein selbsttragendes Archiv, das an jedem PC oder Notebook durchsucht werden kann – optimal für Außendienstmitarbeiter und Filialbetriebe.

EASY FLEXIsearch ist ein Add-on für den Mappenmanager. Es erlaubt die komfortable sprachübergreifende Suche in Ihren Dokumenten: Fahnden Sie z.B. nach dem deutschen Wort „Wohnung“, so werden Ihnen auf Wunsch auch Treffer aus anderssprachigen Dokumenten mit den jeweiligen Entsprechungen wie „Flat“ oder „Suite“ angezeigt. Zusätzlich können Sie in den verschiedenen Sprachen nach Synonymen suchen und eigene erweiterbare Wörterbücher anlegen.

ADVANCED und CORPORATE Server: weitere Speicheroptionen.

EASY EXPORT und EASY REPORT runden das Basisangebot von EASY ENTERPRISE.i ab. Mit EASY EXPORT lassen sich die Suchergebnisse und Archivdaten in frei gestaltbarer Form exportieren oder mit EASY REPORT wieder für das Papier aufbereiten. Über einen Formulargenerator können Indexfeldinhalte und archivierte Dokumente entsprechend formatiert auf dem Drucker oder als PDF-Datei ausgegeben werden.

Diese Modulpakete bieten eine umfassende Unterstützung optischer Datenträger. Die Features des ADVANCED Servers: EASY TRANSFER überträgt und verwaltet umfangreiche Archivbestände auf optischen Medien (wie z.B. WORM-MO) sicher, einfach und schnell. EASY JUKEBOX integriert Medienwechsler beliebiger Größenordnung in das Archivsystem. Für einen schnellen Online-Zugriff werden die Daten dabei mit EASY ONLINE ganz oder teilweise auf schnelle Festplattensysteme gespiegelt. Der CORPORATE Server schafft darüber hinaus die Grundlage für die Archivierung im Umfeld von SAP, Lotus Notes/Domino und Microsoft Exchange Server, da er die Anbindung der benötigten Module ermöglicht.

- Unterschiedlichste Konfigurationen, die perfekt auf die jeweiligen Anforderungen zugeschnitten sind
- Großes Modulangebot bereits in der Basisversion
- Umfassende Unterstützung optischer Datenträger durch den ADVANCED Server
- Anbindung an SAP, Lotus Notes/Domino und Microsoft Exchange Server durch den CORPORATE Server

Der hochleistungsfähige Dokumenten- und Archivserver.

Die nächste Ausbaustufe.

Der Dokumenten- und Archivserver EASY ENTERPRISE.x repräsentiert die nächste Ausbaustufe des EASY ENTERPRISE-/DMS-Servers auf Basis modernster Technologien mit zahlreichen zusätzlichen Funktionen und Vorteilen.

Nahezu unbegrenzte Freiheit.

Die High-End-Lösung EASY ENTERPRISE.x orientiert sich an den Anforderungen großer und international tätiger Unternehmen und bietet die Möglichkeit, sich über verschiedene Standorte verteilen zu lassen. EASY ENTERPRISE.x zeichnet sich neben Hochverfügbarkeit, unbegrenzter Skalierbarkeit und effizienter Lastenverteilung vor allem durch eine plattformübergreifende Architektur aus und unterstützt MS Windows ebenso wie beispielsweise Linux, AIX, HP-UX oder diverse UNIX-Varianten sowie IBM System i5*. EASY ENTERPRISE.x ist für die Verarbeitung von sehr großen Dokumentenaufkommen bei minimalem Administrationsaufwand ausgelegt. Als Clients finden Standard-Web-Browser sowie der Java-basierte Rich-Client EASYiDOX Verwendung.

*Verfügbar ab Herbst 2007.

Einfach EASY.

EASY ENTERPRISE.x ist ein standardisiertes Produkt, das neue Maßstäbe setzt. Der Archiv-/DMS-Server kann leicht implementiert werden, fügt sich problemlos in jede bestehende IT-Umgebung ein und wird mit einem Web-Client „ready-to-use“ ausgeliefert. Die Bedienung ist für Anwender wie für Administratoren EASY-typisch einfach. Sie als Anwender arbeiten und recherchieren einfach in Ihrer gewohnten Arbeitsumgebung, ohne Abstriche in puncto Ergonomie oder Funktionalität hinnehmen zu müssen.

Für größte Datenmengen geeignet.

EASY ENTERPRISE.x wurde als einheitliches Multiplattform-Framework für Archivierung, Dokumentenmanagement und Capturing konzipiert, so dass der Dokumenten-

und Archivserver für die Verarbeitung von sehr großen Datenaufkommen ausgelegt ist. Gleichzeitig stellt EASY ENTERPRISE.x das optimale und leistungsfähige Archivierungs-Backend für die Lösungsentwicklung mit leistungsstarken Konfigurations- und Entwicklungsschnittstellen dar. Standardmäßig unterstützt werden sowohl verschiedene relationale als auch Volltextdatenbanken.

Einfache Administration.

Die Administration erfolgt über einen plattformunabhängigen Java-Client. Konfigurationseinstellungen können einfach und ortsunabhängig über so genannte Transporte in andere Systeme übertragen werden, beispielsweise von der Test- in die Produktivumgebung oder vom zentralen Server zur Auslandsniederlassung.

- Zahlreiche zusätzliche Funktionen und Vorteile
- Hochverfügbarkeit, unbegrenzte Skalierbarkeit und effiziente Lastenverteilung
- Plattformübergreifende Architektur
- Einfache Implementierung, Administration und Bedienung
- Fügt sich leicht in jede bestehende IT-Umgebung ein
- Höchste Ausfallsicherheit durch intelligentes Clustering
- Extrem leistungsstark
- Einfache Anbindung von Applikationen

Optimale Anbindung von Applikationen.

Die EASY-Applikationen, wie EASY for mySAP, EASY for NAVISION, EASY NOTES, EASY xBASE, EASY CAPTURE, EASY COLD sowie EASY DOCUMENTS, lassen sich problemlos an den Kern EASY ENTERPRISE.x anbinden. Weitere Applikationen können einfach über den EASY XML-Server integriert werden. Ebenso ist die Nutzung von Web-Services oder einer Java-Schnittstelle möglich.

Einfache Umstellung von i zu x.

Die Umstellung der Servertechnologie von EASY ENTERPRISE.i zu EASY ENTERPRISE.x ist mit geringem Migrationsaufwand möglich, da EASY ENTERPRISE.x parallel und transparent auf Archive in ENTERPRISE.i zugreifen kann. Dieser Zugriff auf Bestandsarchive erfolgt mittels der ENTERPRISE.i Bridge und ist auch vor und während der eigentlichen Migration möglich.



Die EASY-Applikationen lassen sich perfekt an EASY ENTERPRISE.x anbinden

Plattformübergreifend, ortsunabhängig und ausfallsicher.

Das Unmögliche möglich machen.

Ein voll beladener Güterzug mit der Geschwindigkeit eines Formel-1-Boliden bei voller Kontrolle und doppelt gesicherter Fracht, der nicht an der ersten Steigung liegen bleibt – das ist natürlich undenkbar, aber bildlich übertragen auf ein Dokumentenmanagement-System das gewünschte Ideal. EASY ENTERPRISE.x stellt sich dieser Herausforderung: mit modernster Technologie, intelligentem Clustering und umfassenden Möglichkeiten zur Anbindung an jede IT-Umgebung.

Unabhängigkeit durch Java.

EASY ENTERPRISE.x wurde zu 100% in Java implementiert. Diese Programmiersprache repräsentiert heute den neuesten Stand der Technik und stellt durch die Java Virtual Machine (JVM) die Multiplattformfähigkeit sicher. MS Windows-basierte Systeme werden deshalb von EASY ENTERPRISE.x ebenso unterstützt wie auch Linux, verschiedene UNIX-Derivate oder IBM System i5. Das Betriebssystem ist frei wählbar und kann auch jederzeit problemlos gewechselt werden.

Kosten sparen durch Open Source.

Bei der Technologieauswahl wurde darauf geachtet, dass zum einen die kommerziellen marktführenden Produkte unterstützt werden (z.B. Microsoft SQL Server, Oracle, IBM DB2* etc.), zum anderen auch immer eine entsprechend kostengünstigere Open-Source-Variante zur Verfügung steht (wie z.B. MySQL, PostgreSQL, JBoss, Apache etc.). Dadurch ist der Anwender in die Lage versetzt, stets die für ihn richtige Komponente verwenden zu können. Sind z.B. im Unternehmen bereits eine MS SQL-Firmenlizenz sowie Mitarbeiterwissen vorhanden, so sollte beides auch für das Archivprojekt Verwendung finden. EASY ENTERPRISE kann aber auch als attraktives Paket zusammen mit geeigneten Datenbanklizenzen geliefert werden. In anderen Fällen können die Open-Source-Varianten, evtl. sogar Linux anstatt MS Windows oder eines kommerziellen UNIX-Derivats, perfekt geeignet sein.

*Verfügbar ab Herbst 2007.

Höchste Ausfallsicherheit durch intelligentes Clustering.

Als Nutzer eines Dokumentenmanagement-Systems müssen Sie sich darauf verlassen können, dass Sie zu jeder Zeit zuverlässig und schnell auf Daten, Informationen und Dokumente zugreifen können. EASY ENTERPRISE.x steht für höchste Ausfallsicherheit, die selbst für die Subsysteme durch intelligentes Clustering sichergestellt wird: Durch den kombinierten Einsatz von EASY-eigenen Mechanismen und Standardtechnologien wie der Java 2 Enterprise Edition stehen die Clusterknoten miteinander in Verbindung und „erkennen“, wenn einzelne Systemkomponenten ausfallen. Fährt man also beispielsweise einen Server für Wartungszwecke herunter, so übernehmen andere ENTERPRISE.x Server dessen Aufgaben automatisch mit. Zusätzlich gibt es keinen Dispatcher und somit auch keinen „Flaschenhals“ mehr, so dass das System tatsächlich immer einsatzfähig bleibt.

Eine Architektur, die verbindet.

Ein wesentliches Charakteristikum der Architektur von ENTERPRISE.x ist, dass Clustering auf allen Ebenen und unabhängig voneinander möglich ist. Je nach Anforderung und Systemumgebung können also mehrere ENTERPRISE.x Web-Server, ENTERPRISE.x Beans-Server oder ENTERPRISE.x Kernel-Server eingesetzt werden.

Suchfunktionen, die mitdenken.

Die Suche nach Dateinhalten wird über die Open-Source-Volltext-Engine Apache Lucene ermöglicht. Das Produkt iFinder der Firma IntraFind Software AG wurde integriert und ermöglicht die automatische Generierung der Grundform und Zerlegung zusammengesetzter Wörter. So werden z.B. beim Suchbegriff „Häuser“ auch alle Dokumente angezeigt, in denen die Wörter „Haus“, „Häuses“ und „Häuser“ enthalten sind. Ebenso werden in diesem Fall alle Dokumente, die „Haus“ als Wortbestandteil enthalten – ganz

gleich ob am Anfang, in der Mitte oder am Ende eines Wortes –, in der Trefferliste angezeigt.

Der Render-Server liefert nur das, was Sie auch brauchen.

Ein Dokument zu finden heißt noch nicht, dass damit auch die gewünschte Information sofort vorliegt. Oft müssen umfangreiche Dokumente erst komplett heruntergeladen werden, bevor der Anwender sich mühsam durch die Inhalte kämpfen muss, um dann endlich die gewünschte Information zu erhalten. Der EASY-Web-Client von ENTERPRISE.x enthält einen integrierten Render-Server. Dadurch lässt sich in ENTERPRISE.x jedes Dokument seitengenaу ansehen, ohne das komplette Dokument herunterladen zu müssen. Es werden ausschließlich die Seiten übertragen, die Sie auch tatsächlich sehen wollen. So werden die gängigen Typen von Bild- oder Office-Dokumenten angezeigt und

können mit (grafischen) Anmerkungen versehen werden. Original-Applikationen oder Viewer auf der Client-Maschine sind nicht erforderlich. Auf diese Weise verringert sich der Datenverkehr erheblich und die wesentlichen Informationen stehen übersichtlich für Sie bereit.

Neues bei ENTERPRISE.x.

Die aktuelle Version von EASY ENTERPRISE.x kann zudem mit einigen Verbesserungen und Erweiterungen aufwarten. So wurde die Ergonomie in der Administration optimiert und die Performance in der LDAP-Anbindung verbessert. Außerdem ist es nun möglich, den Platzbedarf mittels der neuen Single-Instance-Funktionalität zu verringern. Die Mehrfachablage identischer Anhänge bzw. Dateien (z.B. MS Word-Dateien) wird vermieden. Bereits archivierte Daten können nachträglich auf eine Einzelablage bereinigt werden.

- Multiplattformfähigkeit dank 100%iger Java-Implementierung
- Unterstützung aller marktführenden Produkte sowie auch von Open-Source-Varianten
- Ausfallsicherheit – auch für die Subsysteme – ohne „Flaschenhals“ durch modernstes Clustering
- Gezielte Dokumentenübertragung ohne zeitaufwändige Komplett-Downloads mit dem Render-Server
- Verbesserungen, wie z.B. die Vermeidung der Mehrfachablage identischer Dokumente

Client-Lösungen: Ihr Client ist unser Client.

Client-Vielfalt durch EASYiDOX.

EASY ENTERPRISE.x bietet ein Zusammenspiel von drei intelligenten Client-Lösungen: einem browserbasierten Web-Client, einem auf Java basierenden Rich-Client sowie einem auf .NET-Komponenten basierenden Smart-Client für die MS Office-Produkte. Zusammengefasst werden die unterschiedlichen Clients unter dem Begriff EASYiDOX.

Anbindung an die gewohnten Applikationen.

Ein Vorteil der Client-Lösungen ist es, dass der Zugriff aus den gewohnten, vom Anwender genutzten Applikationen möglich ist. Hierzu bietet EASY Standardmodule für die Recherche und Anzeige aus SAP, SAP Enterprise Portal, MS Dynamics NAV, Lotus Notes/Domino, MS Outlook, SharePoint Server und anderen etablierten Standardsystemen an. Der Anwender muss somit seine jeweilige Applikation nicht verlassen. Durch die gewohnte Arbeitsumgebung ist der Schulungsaufwand minimal. Eine Installation weiterer Komponenten auf dem Client ist nicht erforderlich, wodurch die bestehende Infrastruktur auch standortübergreifend genutzt werden kann. Hinzu kommen ergonomische Verbesserungen: So können Archive hierarchisch angezeigt werden, bereits in der Trefferliste kann die Anlage ausgewählt werden, die darge-

stellt werden soll, und die Navigation in zentral verwalteten Aktenplänen ist komfortabel und einfach. Hinzu kommen eine einfache Verlinkung von Dokumenten per Drag and drop sowie die Unterstützung von Scannern und Digitalkameras mit TWAIN-Schnittstelle.

Web-Client für minimalen Administrationsaufwand.

Die Standardschnittstelle für den Benutzer ist bei EASY ENTERPRISE.x der Web-Client EASYiDOX WEB. Mit ihm wird der häufig gestellten Forderung nach „Zero Administration Clients“ Rechnung

getragen. Durch die konsequente Verfolgung dieses Ansatzes entstand der beste am Markt verfügbare Web-Client, der vollständig im Browser arbeitet – eine Installation auf der Client-Maschine ist nicht erforderlich. Für einige Komfortfunktionen werden zwar aktive Inhalte (Java Script) bereitgestellt, diese sind aber nie Voraussetzung für den Standardbetrieb. Mit EASYiDOX WEB recherchieren und erfassen Sie Dokumente unabhängig von Zeit und Ort. Die serverbasierte Viewing-Engine erlaubt die Anzeige von Office-Dokumenten auch auf Systemen, auf denen kein MS Office installiert ist.

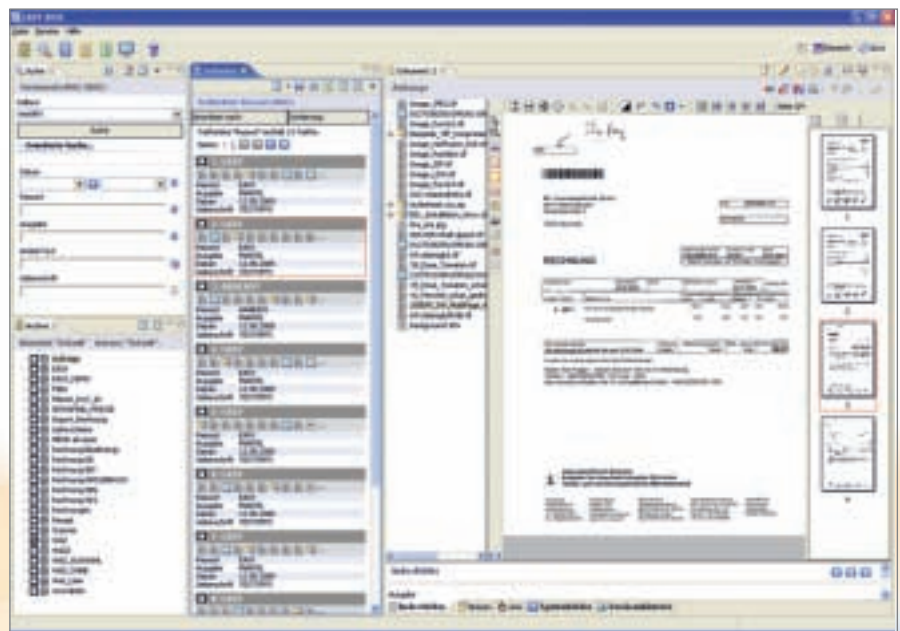

Ansicht EASYiDOX

Homogenität in heterogenen Systemen.

Mit dem auf Java-Technologie basierenden Archiv-Client EASYiDOX gibt die EASY SOFTWARE AG dem Anwender ein weiteres vielseitiges Werkzeug an die Hand, um Archivdaten zu suchen, anzuzeigen und zu bearbeiten. Die Verwendung von Oberflächenelementen des jeweiligen Betriebssystems innerhalb der Anwendung garantiert das „Look and Feel“ einer nativen Anwendung, ohne dass man dabei die Plattformunabhängigkeit opfern muss. Dem EASYiDOX-Client ist es sozusagen egal, auf welcher Plattform er läuft. Die Zeiten, in denen heterogene Systemumgebungen zum Problem bei der abteilungs- und unternehmensübergreifenden Zusammenarbeit wurden, sind damit im Archivumfeld endgültig vorbei.

Den Funktionsumfang bestimmen Sie.

Die Basis des Clients wird durch ein Rahmenwerk zur Verfügung gestellt, das sich einfach um verschiedenartige Funktionen (Plug-ins) erweitern lässt. Neben den umfangreichen Recherchefunktionen bietet der EASYiDOX-Client eine Vielzahl von erweiterten Funktionalitäten, wie z.B. Workflow, Capturing oder die Verwaltung von heterogenen Datenpools. Der Client lässt sich einfach in bestehende Lösungen integrieren, und dank der ergonomischen und flexiblen Benutzerschnittstelle ist die Arbeit mit EASYiDOX schnell erlernbar und zugleich hocheffizient.

Unabhängigkeit vom Server.

Ein besonderes neues EASYiDOX-Feature ist die Fähigkeit, Archivdaten auch ohne die Verbindung zu einem ENTERPRISE.x Server auf einem Client zu verwalten. Die gewünschten Dokumente werden hierzu aus einem Archiv herausgesucht und komplett mit allen zum Dokument gehörigen Daten auf den Client transportiert.

Perfekte Einbindung in Microsoft Office.

Das Client-Angebot wird durch den EASYiDOX SMART-Client komplettiert, der sich tief in die Microsoft Office-Produktwelt integriert und umfangreiche Recherchefunktionen in EASY ENTERPRISE direkt aus Microsoft Outlook, Word und Excel anbietet. Die bewusst einfach und ganz im Office-Stil gehaltene Benutzerschnittstelle lässt Sie ohne Einarbeitungszeit die Vorteile eines Dokumentenmanagement-Systems nutzen.

- Drei kombinierte Client-Lösungen sorgen für größten Komfort
- So ist der Zugriff aus allen gewohnten Applikationen gesichert
- Der Web-Client arbeitet ohne Installation auf dem Client-PC vollständig im Browser
- Perfekte Integration in heterogenen Systemumgebungen
- Archivdaten lassen sich auch ohne Verbindung zu einem ENTERPRISE.x Server auf einem Client verwalten
- Optimale Einbindung in die MS Office-Welt

Der ECM-Client für ein neues Zeitalter.

Ready for MS Windows Vista.

Mit dem Release des neuen MS Windows Vista beginnt auch für EASY SOFTWARE ein neues Zeitalter in der Client-Entwicklung. EASYiDOX JUMP! ist der erste Meilenstein für eine ganz neue Generation zukünftiger ECM-Anwendungen, die auf den neuesten Microsoft-Technologien basieren. Der neue ergonomische Recherche-Client für EASY ENTERPRISE-Archivsysteme hat eine besonders innovative und intuitive Benutzerschnittstelle.

Intuitiv und übersichtlich.

EASYiDOX JUMP! ermöglicht jedem Anwender von EASY ENTERPRISE, ohne Training schnell und zielsicher auf die gesuchten Informationen zuzugreifen. Zur Vereinfachung der Benutzerschnittstelle werden immer nur die Funktionen eingeblendet, die gerade benötigt werden. Dadurch steht für die Anzeige der Dokumente der maximale Raum zur Verfügung. In der neuen, innovativen 3-D-Ansicht können mehrere Dokumentseiten gleichzeitig so angezeigt werden, dass eine besonders schnelle visuelle Erfassung und Unterscheidung der Inhalte möglich ist.

Perfekte Anpassung der Oberfläche.

Für die Benutzerschnittstelle wird die Windows Presentation Foundation des Microsoft .NET Frameworks 3.0 eingesetzt, die neue innovative und besonders schnelle Möglichkeiten für die Anzeige von Dokumenten bietet. Durch die freie Skalierung von Oberflächenelementen mit Zoomslidern kann die Benutzerschnittstelle den Anforderungen des Anwenders perfekt angepasst werden. Viele Steuerelemente werden erst beim Rollover mit der Maus eingeblendet und sind dadurch immer zugänglich, ohne jedoch ständig präsent zu sein und den Anwender zu irritieren.

Permanente Verfügbarkeit der Recherchefunktion.

Die neue Sidebar von MS Windows Vista prägt das Erscheinungsbild des Betriebssystems ganz entscheidend. In der Sidebar können Mini-Anwendungen, so genannte Gadgets, platziert werden. Zu EASYiDOX JUMP! gehört ein Gadget, das die Recherchemöglichkeit permanent verfügbar macht. Natürlich können Sie auch gleichzeitig mehrere EASYiDOX JUMP!-Gadgets benutzen und so konfigurieren, dass Sie in unterschiedlichen Archiven recherchieren können. Die Suchergebnisse werden in Sekundenschnelle in dem neuen Client präsentiert.



Die übersichtliche und einfache Bedienung führt zu schnellen Suchergebnissen

- Perfekte Einbindung in MS Windows Vista
- Intuitive und einfache Bedienung
- Übersichtlichkeit durch Ausblenden nicht benötigter Funktionen
- Extrem schnelle Anzeige von Dokumenten
- Einbindung in die Sidebar von MS Windows Vista

Bereit für die neue Office-Generation.

Perfekte Integration in MS Office 2007.

Das neu entwickelte EASYiDOX OFFICE erweitert MS Office 2007 um alle wichtigen ECM-Funktionalitäten. Sie können direkt aus MS Word, Excel und PowerPoint Archivierungsvorgänge anstoßen oder EASY-Workflows initiieren. Genau so einfach können Sie in allen MS Office-Anwendungen nach Dokumenten in EASY-Archiven recherchieren, sie bearbeiten und als neue Version revisionssicher ablegen. In MS Outlook 2007 ist nun der vollständige EASY-Workflow-Client integriert worden. Damit können Sie, ohne Outlook 2007 verlassen zu müssen, Dokumente zu Geschäftsvorgängen erstellen, bearbeiten und

zielgerichtet durch das Unternehmen leiten.

Archivrecherche ohne Umwege.

Durch die Integration der Archivauswahl und der Suchfelder in die neue Multifunktionsleiste von Microsoft Office 2007 sind die gesuchten Inhalte ab jetzt nur noch einen Mausklick entfernt. Die Suchergebnisse werden in einer Custom-Taskpane innerhalb der Office 2007-Anwendungen angezeigt und können von dort aus geöffnet und weiter bearbeitet werden. Besonders schnell und zielsicher gestaltet sich der Dokumentenzugriff durch eine

hierarchische Trefferanzeige, mit der Sie auch Kundenakten dynamisch abbilden können. Die Unterstützung von Smart Tags ermöglicht es, Recherchen direkt über Inhalte aus geöffneten Office-Dokumenten auszulösen.

Einfache, strukturierte und sichere Archivierung.

Das Archivieren von Microsoft Office 2007-Dokumenten ist genauso einfach wie das Speichern in einer SharePoint-Dokumentenbibliothek. Für den Archivierungsvorgang stehen im MS Office SharePoint Server 2007 fertige Workflows zur Verfügung, die für eine sichere Aufbewahrung der Dokumente sorgen. Die Workflows können an Dokumenten-Inhaltstypen gebunden werden und steuern so die Ablage der Dokumente im korrekten Archiv. Die Dokumente können nach der Archivierung wahlweise aus der Dokumentenbibliothek gelöscht werden, wobei dort ein Link auf das archivierte Dokument verbleiben kann, oder es

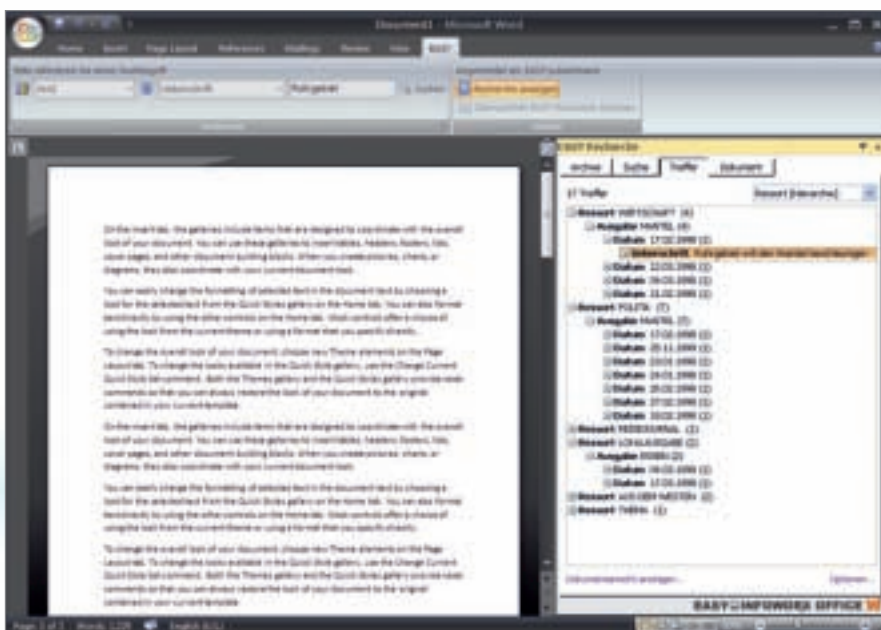

Recherche und Archivierung direkt aus MS Word, Excel und PowerPoint heraus

wird lediglich eine Kopie des Dokuments archiviert. Für die Eingabe von Metainformationen steht in den unterstützten Office-Anwendungen das Document-Information-Panel zur Verfügung.

Fertige Workflows für Office-Dokumente.

Aus Sicht des Microsoft Office 2007-Anwenders unterscheidet sich eine EASY-Workflow-Initiierung nicht von der Speicherung in einer Dokumentenbibliothek. Für das Auslösen stehen im MS Office SharePoint Server 2007 fertige Workflows zur Verfügung, die Ihnen die Arbeit abnehmen, einen speziellen Workflow-Client zu starten und dort neue Dokumente zu Geschäftsprozessen

zu erstellen. EASY-Workflows können an Dokumenten-Inhaltstypen gebunden werden und ermöglichen durch eine Auswahl im Document Information Panel der MS Office 2007-Anwendungen die Initiierung unterschiedlicher EASY-Workflows. Ein Link auf ein EASY-Workflow-Dokument in der Dokumentenbibliothek ermöglicht den direkten Zugriff auf das Dokument aus dem MS Office SharePoint Server 2007.

MS Outlook 2007, die neue EASY-Workflow-Zentrale.

Die Bedeutung von MS Outlook 2007 als Kommunikations- und Informationszentrale für die Mitarbeiter Ihres Unternehmens wird durch die tiefe und nahtlose Integration des EASY-Workflow-Clients weiter unterstrichen. Die gesamte Ordnerstruktur von EASY DOCUMENTS ist in die Ordnerstruktur von MS Outlook 2007 integriert worden. Die Inhalte der EASY-Ordner werden in der Benutzeroberfläche von MS Outlook 2007 angezeigt und erlauben dadurch den direkten Zugriff auf alle für Sie relevanten Aufgaben und Informationen zu den Geschäftsvorgängen, an denen Sie beteiligt sind.

- Erweiterung von MS Office 2007 um alle relevanten ECM-Funktionalitäten
- Archivierung, Recherche und Initiierung von Workflows direkt aus MS Word, Excel und PowerPoint heraus
- Einfache Bedienung, klare Strukturierung und (revisions-)sichere Archivierung
- Vordefinierte Workflows erleichtern die Arbeit
- MS Outlook kann als Kommunikations- und Informationszentrale für EASY-Workflows genutzt werden

Compliance: weltweit Rechtssicherheit.

Internationale Standards sind hier Standard.

In Zeiten der Globalisierung und des weltweiten Wettbewerbs müssen DMS-Lösungen heute einer Vielzahl von Compliance-Anforderungen genügen und sowohl nationale wie auch internationale Rechtsvorschriften und Normen für die langfristige, revisionssichere Archivierung von Dokumenten aller Art erfüllen. Mit EASY ENTERPRISE.x erhält der Anwender eine leistungsfähige Komplettlösung, die nicht nur den deutschen Steuer- und Handelsgesetzen genügt, sondern auch vielen internationalen Standards entspricht.

Recht für die Welt.

EASY SOFTWARE stellt mit ENTERPRISE.x einen Dokumenten- und Archiv-Server zur Verfügung, der höchsten Ansprüchen genügt und insbesondere auch für den Einsatz in international strukturierten Unternehmen mit verteilten Standorten prädestiniert ist. Dabei sind die grundlegenden Anforderungen an ein revisionssicheres Archivsystem voll und ganz berücksichtigt: Mit ENTERPRISE.x werden die Dokumente vollständig erfasst und mit Suchbegriffen angereichert. Die Daten werden dann über den gesamten Aufbewahrungszeitraum zuverlässig, vollständig und fälschungssicher abgelegt. Die Dokumente können von berechtigten Personen jederzeit wiedergefunden, lesbar gemacht und ausgedruckt werden. Nach Ablauf der Aufbewahrungszeit können die Dokumente dann sicher entsorgt werden. Dabei werden die wesentlichen Systemprozesse protokolliert, so dass die Abläufe auch noch nach vielen Jahren jederzeit nachvollziehbar sind. Die archivierten Dokumente sind dadurch sehr vertrauenswürdig und haben auch vor Gericht einen hohen Beweiswert.

Widerspruch, Euer Ehren.

Allerdings sind in den einzelnen Ländern und Branchen mitunter auch sehr unterschiedliche Gesetze und Regeln zu beachten, die teilweise sogar im Widerspruch zueinander stehen. So muss z.B. zum Zweck der Nachvollziehbarkeit in vielen Fällen zwingend gespeichert werden, wann wer welche Daten bearbeitet hat. In anderen Situationen ist aber gerade die Erfassung und Speicherung solcher personenbezogenen Daten aus Datenschutzgründen ausdrücklich untersagt. Aus diesem Grund sind die gesetzlichen Regeln nicht starr in der Software verankert, sondern ENTERPRISE.x stellt die notwendigen Funktionen bereit, die je nach Anwendungsfall aktiviert und angepasst werden können.

Andere Länder – andere Dokumentenklassen.

Speziell durch den Mechanismus der „Dokumentenklassen“ können die unterschiedlichen Anforderungen in ENTERPRISE.x einfach abgebildet werden. So kann z.B. über eine Dokumentenklasse „Eingangrechnungen Deutschland“ die hier geltende Aufbewahrungsfrist von zehn Jahren vorgegeben werden. Eine Dokumentenklasse „Eingangrechnungen USA“ kann eine gänzlich andere inhaltliche Ausprägung haben, wobei dann die gesetzlichen Vorgaben umgesetzt werden, die die amerikanischen Anforderungen erfüllen.

Offen für alle Speichersysteme und die Zukunft.

Branchen- und landesspezifisch sind auch unterschiedliche Speichermedien für die Archivierung vorgeschrieben. Während z.B. das deutsche Handels- und Steuerrecht weitgehend technologieneutral ist, sind in einigen Ländern ausdrücklich „unveränderbare Speichermedien“ gefordert. ENTERPRISE.x bietet durch seine einzigartige Systemarchitektur alle Eigenschaften und Vorteile eines Standardprodukts, kann aber sehr flexibel alle relevanten Speichertechnologien anbinden und nutzen und damit die rechtlichen Anforderungen aller denkbaren Einsatzszenarien voll und ganz erfüllen. Dabei werden die Speichersysteme über so genannte „Storage-Provider“ angeschlossen. Für die gängigen Speichermedien

wie Festplatten, CDs, DVDs, optische MO- und UDO-WORMs sowie für wichtige integrierte Speichersysteme wie IBM TotalStorage DR550, EMC Centera oder NetApp stehen bereits passende Storage-Provider als Standardkomponenten zur Verfügung. Für zukünftige oder sehr spezielle Speichersysteme können neue Storage-Provider mit geringem Aufwand erstellt werden, ohne in das Kernsystem einzugreifen. Dadurch wird sichergestellt, dass ENTERPRISE.x auch in Zukunft immer die aktuellen Speichersysteme unterstützt und somit auch einen hohen Investitionsschutz bietet.

- Rechts-, Revisions- und Fälschungssicherheit der Archivierung, die nationalen und internationalen Vorschriften und Normen entspricht
- Umfassende Unterstützung sowohl bei den Archivierungsprozessen als auch bei der sicheren Entsorgung nach Ablauf der Aufbewahrungsfristen
- Protokolle machen auch nach Ende der Aufbewahrungsfrist Abläufe nachvollziehbar
- Funktionen lassen sich für jeden Fall problemlos an die branchen- und länderspezifischen Anforderungen anpassen
- Dokumentenklassen sorgen für die automatische Umsetzung der jeweiligen gesetzlichen Bestimmungen
- Unterstützung aller gängigen Speichersysteme
- Offen für zukünftige Speichertechnologien

Die innovative Systemarchitektur im Detail.

Immer State of the Art.

Die Architektur von EASY ENTERPRISE.x basiert auf der Java J2EE-Spezifikation. Dies garantiert – neben der Unabhängigkeit zwischen den verschiedenen Systemschichten – die einfache Implementierung hochperformanter und hochverfügbarer Lösungen. Der wesentliche Vorteil dieser Vorgehensweise ist, dass neue Technologien (z.B. weitere Volltextdatenbanken, assoziative Suche, weitere Storage-Lösungen) sehr flexibel und effizient angebunden werden können, ohne dass Anpassungen im ENTERPRISE.x

Kernel oder in den darüberliegenden Schichten vorgenommen werden müssen.

In drei Schichten zum Erfolg.

EASY ENTERPRISE.x besteht im Wesentlichen aus drei Systemschichten: dem ENTERPRISE.x Kernel, den ENTERPRISE.x Beans sowie dem ENTERPRISE.x Web-Server. Der ENTERPRISE.x Kernel beinhaltet die wesentlichen Komponenten des ENTERPRISE.x Servers für die Speicherung und Archivierung

beliebiger Dokumente und Daten. Der ENTERPRISE.x Web-Server ist die Web-Schnittstelle in Richtung Benutzer. Die ENTERPRISE.x Beans schließlich verbinden die beiden Ebenen Kernel und Web-Server und werden als Integrationsschicht für die Anbindung unterschiedlicher Clients und Applikationen verwendet.

Gebündelte Vorteile von SQL und Volltext.

Erstmals verbindet EASY ENTERPRISE.x über ein neues Konzept der Storage-Provider alle Vorteile von SQL- und Volltextdatenbanken: Jede Abfrage wird intelligent über die eigens entwickelte EASY Query Language (EQL) an die jeweils ideale Datenbank weitergegeben, die Suchergebnisse werden dann in einer gemeinsamen Trefferliste angezeigt. In größeren Installationen sorgen automatische Clusterfunktionen unabhängig von Benutzerzahl und Datenmenge für eine gleichbleibende Geschwindigkeit.

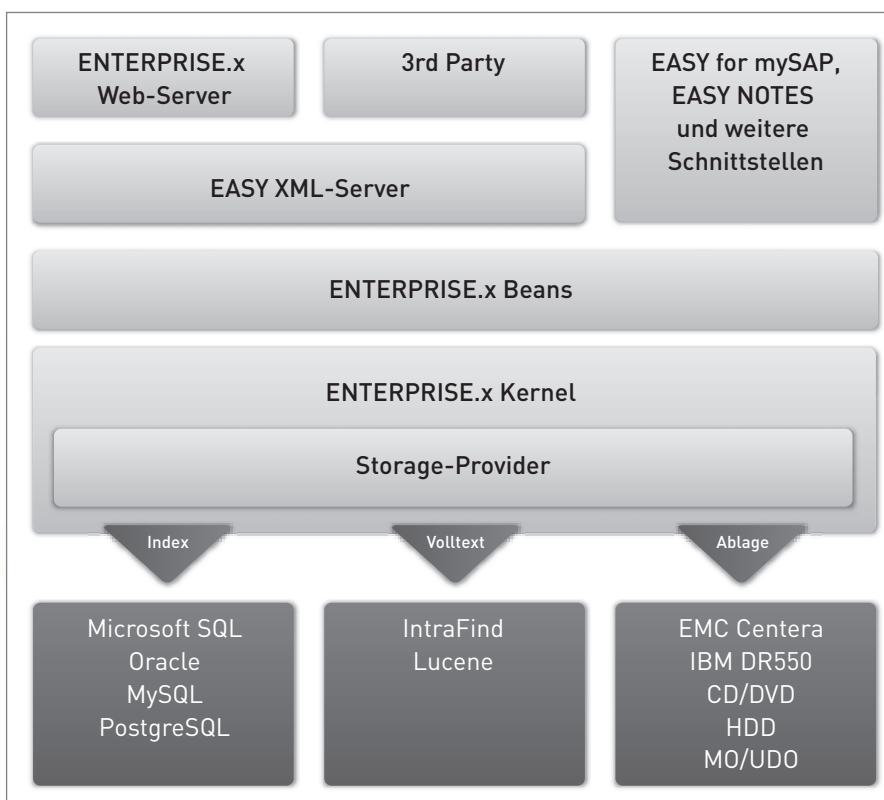

Zahlreiche Schnittstellen für zahllose Lösungsmöglichkeiten.

EASY ENTERPRISE.x bietet eine Vielzahl von Schnittstellen für die Anbindung an externe Applikationen. Die ENTERPRISE.x Java API ist die programmiertechnische Schnittstelle zwischen den ENTERPRISE.x Beans und den oberen Schichten. Neben dem ENTERPRISE.x Web-Server basiert z.B. auch die SAP-Schnittstelle der EASY SOFTWARE AG direkt auf der ENTERPRISE.x Java API. So können nicht nur EASY-eigene Applikationen, sondern auch Partnerlösungen („3rd Party“) sowie kundenspezifische Projektlösungen basierend auf dieser Schnittstelle entwickelt werden. Alternativ kann auch der EASY XML-Server zur Anbindung an ENTERPRISE.x genutzt werden. Der XML-Server wiederum setzt natürlich auch auf der ENTERPRISE.x Java API auf.

XML für Freiheit Größe XXL.

Während die ENTERPRISE.x Java API zwar plattformunabhängig ist, aber die Nutzung von Java voraussetzt, ist die Anbindung über den EASY XML-Server nicht nur plattformunabhängig, sondern zugleich auch programmiersprachenunabhängig – die Kommunikation erfolgt einfach über das HTTP-Protokoll.

Problemloses Upgrade.

Da sowohl EASY ENTERPRISE.x als auch EASY ENTERPRISE.i über einen XML-Server mit kompatiblen Funktionen verfügen, bieten sich zahlreiche Vorteile: So können z.B. angebundene Applikationen nur durch Austausch des darunterliegenden Servers beide Varianten unterstützen. Die Umstellung der Servertechnologie erfolgt für den

Anwender transparent: Es werden die gleichen Applikationen (z.B. EASY for NAVISION oder EASY DOCUMENTS) eingesetzt. Auf EASY ENTERPRISE.i-Daten kann mit EASY ENTERPRISE.x weiterhin problemlos zugegriffen werden. Somit kann der EASY-Anwender, der heute unter ENTERPRISE.i arbeitet, zu einem zukünftigen Zeitpunkt bei gestiegenen Anforderungen (z.B. plattformunabhängiges und standortübergreifendes Clustering) ohne Schwierigkeit zu ENTERPRISE.x wechseln – man ist und bleibt in der EASY ENTERPRISE-Welt.

- Einfache und flexible Einbindung neuer Lösungen/Technologien über die ENTERPRISE.x Beans-Ebene
- Kombination der Vorteile von SQL- und Volltextdatenbanken
- Geschwindigkeitssicherheit durch intelligentes Clustering
- Intelligente Suchfunktionen, die Wortvarianten und -bestandteile berücksichtigen
- Zahlreiche Schnittstellen für die Anbindung individueller Lösungen und Applikationen
- Problemloses Upgrade von ENTERPRISE.i auf ENTERPRISE.x

EASY CAPTURE: die perfekte Belegerfassung.

Erfassung von elektronischen und Papierdokumenten.

EASY CAPTURE ist die Hochleistungsscannerlösung für die Massendatenerfassung von Papierdokumenten und bietet eine Fülle von Funktionen sowohl für die manuelle als auch für die halb- und vollautomatische Belegerfassung. EASY CAPTURE verarbeitet außerdem MS Word- und Excel-Dateien, digitalisierte Röntgenbilder und sonstige elektronische Dokumente aller Art. Darüber hinaus ist EASY CAPTURE auch für den zunehmenden elektronischen Belegaustausch bestens geeignet und liefert somit die Grundvoraussetzungen für alle weiteren Bearbeitungsprozesse eines zeitgemäßen, effizienten Dokumentenmanagements.

Perfekte Ordnung bei großen Dokumentenmengen.

Nach wie vor erhält ein Unternehmen die meisten Dokumente, wie Lieferscheine, Rechnungen, Mahnungen, Verträge und Farbbroschüren, in Papierform. EASY CAPTURE digitalisiert im Stapelbetrieb mit Hochleistungsscannern nahezu unbeschränkte Dokumentenmengen und legt sie in elektronischen Arbeitskörben und themenbezogenen Dokumentenstapeln sinnvoll ab. Dort „heftet“ ein Sachbearbeiter dann die Seiten eines Belegs elektronisch zusammen und versieht den Beleg mit Indexbegriffen, mit denen das Dokument später recherchiert werden kann. Die Indexierung erfolgt komfortabel über angepasste Eingabemasken. Dabei garantieren Auswahllisten und Plausibilitätskontrollen eine fehlerfreie Eingabe. Besonders praktisch ist die Autoindex-Funktion: Der Erfasser tippt z.B. bei einer Eingangsrechnung nur den Namen des Lieferanten ein, und CAPTURE sucht dann in einer Datenbank nach den vollständigen Stammdaten wie Lieferantenummer oder Adresse und trägt diese Angaben automatisch in die Erfassungsmaske ein.

Komfort auch am einzelnen Arbeitsplatz.

Genauso komfortabel unterstützt EASY CAPTURE das Ad-hoc-Scannen am Arbeitsplatz des Sachbearbeiters. Die Scan-Fernbedienung steuert alle Funktionen des Scanners und unterstützt auch fortgeschrittene Techniken, wie z.B. „Virtual Rescan“, das die Korrektur eines Bildes rein elektronisch, also ohne erneutes physikalisches Scannen, erlaubt.

Vollautomatische Indexierung.

Sie können aber auch einfach das System für sich arbeiten lassen und die gescannten Belege mittels Texterkennung (OCR) oder Barcode vollautomatisch im Batch-Verfahren indexieren. Dafür bietet EASY CAPTURE die EASY RECOGNITION-Zusatzmodule an. Auch im Batch-Betrieb fügt CAPTURE mittels Autoindex dem Beleg Stammdaten hinzu. Die zeitraubende und fehleranfällige Indexierung von Hand entfällt völlig – es genügt ein einzelner Scan-Operator, der den Prozess überwacht und nur noch in Ausnahmesituationen manuell eingreift.

Modernste Erkennungssoftware.

Als OCR- oder Barcode-Engines nutzt EASY CAPTURE modernste Erkennungssoftware, wie z.B. die Anwendungen der Pegasus Imaging Corporation, die neben Text und (2-D-)Barcode auch handschriftliche Notizen überprüfen und einlesen können.

ABBYY on board.

Noch mehr Qualität und Leistung bei der OCR- und Barcode-Erkennung bietet auch der ABBYY FineReader in der Version 7.1, der als Erkennungsmodul standardmäßig in EASY CAPTURE integriert ist. Er erkennt Text und Barcodes auf gescannten Dokumenten in den unterschiedlichsten Formaten (TIFF, JPEG); zudem kann der Anwender zwischen mehreren Barcode-Engines wählen. Neben einer deutlichen Qualitätsverbesserung bei der Erkennung von Text werden nun auch Druckschrift auf Formularen, Dot-Matrix und eine Vielzahl weiterer Sprachen unterstützt.

- Hochleistungsscannerlösung für die Massendatenerfassung von Papierdokumenten
- Manuelle, halb- und vollautomatische Erfassung der Belege
- Digitalisierung im Stapelbetrieb und bequeme Indexierung
- Indexierung kann manuell oder automatisch erfolgen
- Modernste Erkennungssoftware, die selbst handschriftliche Notizen bearbeitet
- Perfekte OCR- und Barcode-Erkennung dank ABBYY FineReader

Problemlose Umwandlung ins RTF- und PDF-Format.

Ein besonderes Highlight von EASY CAPTURE ist die layoutgenaue Übernahme des Textes einer eingescannten Seite als fertige RTF- oder PDF-Datei. Zusätzlich zum gescannten Dokument kann der Anwender eine mit der Vorlage identische RTF- oder PDF-Datei im Archiv ablegen, die damit automatisch für die Volltextsuche zur Verfügung steht.

Höchste Genauigkeit durch Barcode-Voting.

Um eine noch höhere Genauigkeit bei der Barcode-Erkennung zu erzielen, wurde mit dem Barcode-Voting zudem die Möglichkeit zur Abstimmung unterschiedlicher Erkennungsmodule in EASY CAPTURE eingebaut: So wird ein Barcode von verschiedenen Engines gelesen, und dann werden die erkannten Ergebnisse miteinander verglichen. Sollten diese nicht übereinstimmen,

kann sich der Anwender entweder für eines der Ergebnisse manuell entscheiden und dieses richtigstellen oder einfach nicht übereinstimmende Ergebnisse automatisch zurückstellen lassen.

Hohe Qualität und Kompression bei Farbe.

Ein Großteil der Eingangspost, wie z.B. Geschäftsbriefe, Prospekte oder Rechnungen, enthält heute farbige Elemente. Egal ob Bilder, bunte Grafiken und Logos oder eingefärbte Textflächen – mit dem Zusatzmodul EASY COLOR doc für EASY CAPTURE steht einer Digitalisierung und OCR-Erkennung farbiger Belege nichts mehr im Wege. EASY COLOR doc nutzt die hochmoderne Wavelet-Technologie: LuraDocument und LuraWave sind Lösungen zur Dokumentenkompression, die sowohl die Lesbarkeit als auch die visuelle Qualität und Farbigkeit der Bildbereiche garantieren – und das bei überlegenen Kompressionsraten und ohne Qualitätsverlust.



Das neue EASY CAPTURE: modern und übersichtlich

Mit EASY IQ classify schnell zum Ziel.

Mehrseitige Faxe, E-Mails, eingescannte Rechnungen, Lieferscheine, Prospekte oder das obligatorische „Dies und Das“ der Tagespost: Hier entsteht ein sehr heterogener Dokumentenstapel, der geordnet sein will. Unterschiedliche Abteilungen, unterschiedliche Empfänger – je schneller die Post beim Adressaten ist, desto schneller kann sie bearbeitet werden. Dokumente erkennen und zielgerichtet weiterleiten – Ihr Computer kann das nicht? Mit EASY IQ classify schon!

Zuverlässig, lernfähig, effektiv.

Als EASY CAPTURE-Zusatzmodul klassifiziert EASY IQ classify die erfassten Texte und Dokumente vollautomatisch und sortiert sie in vorab definierte Dokumentenstapel und Postfächer. Und EASY IQ classify ist lernfähig: In Minutenschnelle begreift das Modul neue Dokumentenklassen, ohne sein altes Wissen zu verlieren. Intelligente Klassifizierung, zielgenaues Sortieren und produktive Gelehrigkeit: einfach genial.

Automatisch an die richtige Adresse.

Nach der Klassifizierung werden die erkannten Dokumente automatisch indexiert und direkt über das EASY LOGISTICS CENTER bzw. ein Workflow- oder Mail-System an die zuständigen Sachbearbeiter weitergeleitet: Rechnungen in die Buchhaltung, Bewerbungen an den Personalchef und Bestellungen an die Auftragsabwicklung. Auch innerhalb dieser Abteilungen kann IQ classify eine weitere Zuordnung für die einzelnen Sachbearbeiter durchführen. So erhält jeder die für ihn bestimmten Dokumente – treffsicher und schnell. Vorab festgelegte Dokumenttypen können auch direkt revisionssicher in einem EASY ENTERPRISE-Archiv abgelegt oder über das Zusatzmodul EASY MAIL export elektronisch versendet werden.

- Layoutgenaue Übernahme von Texten als fertige RTF- oder PDF-Datei
- Sichere Barcode-Erkennung durch den Einsatz und Abgleich mehrerer Engines
- Hohe Qualität und Kompression bei farbigen Dokumenten mittels EASY COLOR doc
- Automatische Sortierung des Posteingangs durch EASY IQ classify mit ebenfalls automatischer Weiterleitung und Durchführung definierter Workflows

EASY DOCUMENTS: Dokumentenmanagement leicht gemacht.

EASY DOCUMENTS regelt den Dokumentenverkehr.

EASY DOCUMENTS ist das Herzstück des EASY LOGISTICS CENTER (dazu später mehr). Über den Web-Client von EASY DOCUMENTS werden Dokumente zu Geschäftsvorgängen erstellt, bearbeitet und zielgerichtet durch das Unternehmen geleitet. EASY DOCUMENTS fasst einen Geschäftsvorgang inklusive der dazugehörigen Dokumente und Daten zu einem digitalen Vorgang zusammen und generiert so eine gemeinsame Dokumentenbasis für alle Anwender.

Perfekter Workflow – absolut anpassungsfähig.

Durch frei oder fest definierbare Versendeszzenarien wird der Dokumentenfluss gesteuert und eine termingerechte Vorlage beim zuständigen Sachbearbeiter garantiert. Geschäftsprozesse werden beschleunigt, Terminüberschreitungen vollständig ausgeschlossen, und alle Vorgänge bleiben jederzeit transparent. Dabei verzichtet EASY DOCUMENTS auf die starre, zentral festgelegte Vorgangssteuerung prozessorientierter Workflow-Systeme. Der Anwender von EASY DOCUMENTS kann den vorkonfi-

gurierten Weg seiner Dokumente selbst noch ändern oder sogar einen ganz eigenen Versendeweg definieren. So kann er sofort und schnell auf jede individuelle Situation reagieren und entsprechend agieren.

Konzipieren Sie selbst Ihren individuellen Workflow.

Mit der als Add-on erhältlichen Workflow-Engine II („Production Workflow“) im DOCUMENTS-Modul wird die Erstellung und Visualisierung automatischer Workflows wesentlich vereinfacht. Die Workflow-Engine II ist als eigenständige Logik neben der bisherigen Workflow-Engine entwickelt worden. Abhängig von den Anforderungen können entweder variable oder feste Workflow-Szenarien konzipiert werden. In Verbindung mit Microsoft Visio werden diese neuen Workflows ganz einfach grafisch erstellt. Die Übernahme erfolgt dann auf Knopfdruck.

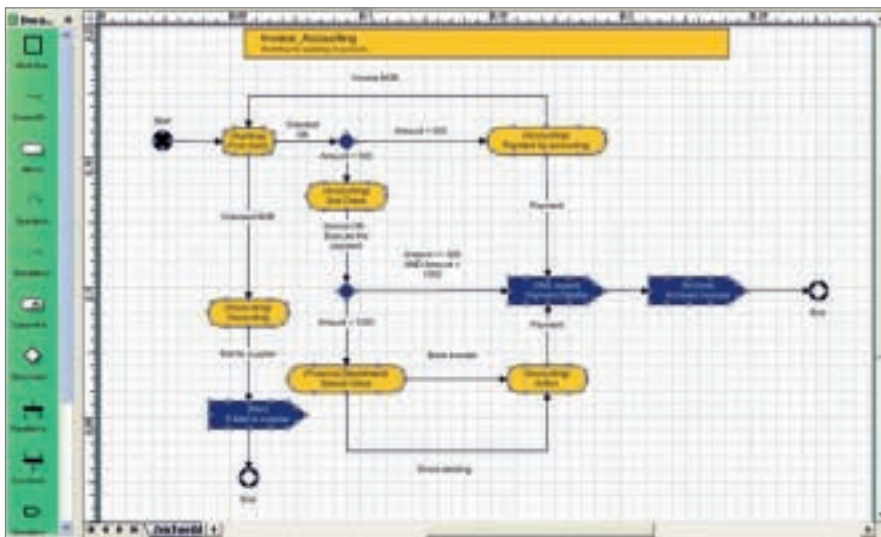

Beispiel eines in Microsoft Visio definierten Workflows

Vereinfachte Kommunikation mit externen Systemen.

Ein weiteres Add-on ist die DOCUMENTS Factory. Sie kann an vorhandene Mail- oder Datenbanksysteme angebunden werden und aus diesen externen Systemen Informationen für DOCUMENTS bereitstellen. Die Database-Komponente ermöglicht den Zugriff auf ODBC- und JDBC-fähige Datenbanken. Die Daten aus Tabellen und Feldern werden zeitgesteuert eingelesen, und anschließend werden aus diesen Informationen DOCUMENTS-Vorgänge generiert und gegebenenfalls definierte Workflows gestartet.

Schnell archiviert – schnell reaktiviert.

Sind Geschäftsvorgänge abgeschlossen, kann der DOCUMENTS-Anwender diese Vorgänge ganz einfach per Knopfdruck revisionssicher in einem EASY-Archiv ablegen. Und genauso einfach kann er die archivierten Mappen in seinem DOCUMENTS-Client wieder recherchieren und sich anzeigen lassen, um den gesuchten Vorgang zu reaktivieren. EASY DOCUMENTS kann zusätzlich auch auf EASY-Archive mit anderen Daten zugreifen, die z.B. mit COLD archivierte Ausgangsbelege enthalten.

Die sekundenschnelle Volltextrecherche findet in beiden Fällen archivierte Mappen im Handumdrehen, ohne dass der Sachbearbeiter die DOCUMENTS-Benutzeroberfläche verlassen muss. Durch die komplette Client-Integration in das EASY LOGISTICS CENTER kann der Anwender mit einem Klick in einer Benutzeroberfläche zwischen der Vorgangsbearbeitung und der Archivrecherche wechseln.

- Geschäftsvorgänge inklusive aller Daten und Dokumente werden digital zusammengefasst und stehen allen Anwendern zur Verfügung
- Beschleunigung von Geschäftsprozessen und absolute Termingenauigkeit
- Flexibilität, da manuelle Eingriffe in den Workflow jederzeit möglich sind
- Add-on „Workflow-Engine II“ erleichtert die Erstellung und Visualisierung automatischer Workflows
- Perfekte Anbindung an EASY-Archive, wobei sich alle wichtigen Aufgaben aus der DOCUMENTS-Oberfläche steuern lassen

EASY SOLUTION PACKAGES – powered by DOCUMENTS.

Hilfe bei Vertragsmanagement und CRM.

Die Funktionsvielfalt von EASY DOCUMENTS lässt sich mit EASY SOLUTION PACKAGES noch erweitern. So unterstützt Sie EASY CONTRACT beim Vertragsmanagement, und EASY RELATIONS bietet Hilfe beim Customer Relationship Management (CRM). Beide EASY SOLUTION PACKAGES wurden gemeinsam mit unserem Partner otris software AG entwickelt. Sie sind webbasiert, multiplattformfähig und offen zu anderen Systemen. Die Bedienung

im Browser ist intuitiv und selbsterklärend. Durch die Anbindung an das DMS stehen Ihnen auch in den EASY SOLUTION PACKAGES die EASY-typischen Recherche- und Archivfunktionen zur Verfügung.

EASY CONTRACT: Automatisieren Sie Ihr Vertragswesen.

EASY CONTRACT macht die Verwaltung und Verarbeitung von Verträgen schneller, effizienter und zuverlässiger. Informationen

und Anlagen stehen allen Berechtigten einheitlich und lückenlos zur Verfügung. Fristen, Kündigungen oder Verlängerungen werden automatisch überwacht. Durch das Delegieren von Aufgaben und eine Vertreterregelung ist die ordnungsgemäße Vertragsbearbeitung jederzeit sichergestellt. Detaillierte Schreib- und Leserechte schützen vor unsachgemäßem Umgang mit vertraulichen Vertragsdokumenten.

Blitzschnell von der Anfrage zum Vertrag.

EASY CONTRACT bietet standardisierte Vorlagen, z.B. für Miet-, Kauf- und Dienstleistungsverträge. Das teamübergreifende Dokumentenmanagement sorgt etwa beim Versionieren, Aus- und Einchecken sowie bei der Ad-hoc-Verarbeitung für Tempo. Darüber hinaus sorgt EASY CONTRACT standortübergreifend für die Einhaltung der vorgegebenen Genehmigungsworkflows und minimiert die sonst üblichen Zeitverluste.



Ablaufgrafik

Zahlungstermine automatisch überwachen.

Das Tool zur Fristenkontrolle von EASY CONTRACT erlaubt die Vorgabe mehrerer Fristen mit Vorfristen in jedem Vertrag. Die Termine werden überwacht, und bei Überschreitung setzt ein mehrstufiges Eskalationsverfahren ein. Als zusätzliche Sicherheit können Vertretungsregelungen für Abwesenheitszeiten Ihrer Mitarbeiter definiert werden.

Verlässliche Liquiditätsplanung.

EASY CONTRACT bietet wirksame Instrumente für eine valide Liquiditätsplanung. So können Sie z.B. mehrere Zahlungspläne pro Vertrag erstellen. EASY CONTRACT unterscheidet zwischen Budget und Planzahlen und liefert aggregierte Auswertungen der Zahlungspläne über mehrere Verträge und Vertragsarten.

- Unterstützung von der Erstellung bis zur Unterzeichnung und Aufbewahrung von Verträgen
- Überwachung von Vertragslaufzeiten mit Eskalationsmöglichkeiten
- Einheitliche Fristenkalender für alle Verträge
- Einhaltung von Kündigungen und Verlängerungen
- Sicherheit bei vertraulichen Vertragsdokumenten
- Übersicht über Vertragskosten und -einnahmen
- Detaillierte Informationen zu Vertragspartnern
- Abbildung von Unternehmensstrukturen, Hierarchien und Kompetenzen



EASY RELATIONS: für gewinnbringende Kundenbeziehungen.

Kunden finden, Kunden binden, Kunden zurückgewinnen: EASY RELATIONS unterstützt Marketing, Vertrieb und Service bei diesen Aufgaben nicht nur durch die lückenlose und einheitliche Abbildung aller Kundenhistorien, sondern bietet darüber hinaus effektive Tools. Zum Beispiel für die Planung und Durchführung von Kampagnen, für die Konzeption und Evaluierung von Verkaufsprojekten oder die Bearbeitung von Servicefällen.

Kontakte gezielter ansprechen.

EASY RELATIONS leistet bei der Kontaktverwaltung viel mehr als eine bloße Auflistung der Ansprechpartner. So bietet EASY RELATIONS die vollständige Übersicht über alle laufenden und abgeschlossenen Aktivitäten der jeweiligen Kundenhistorie. Prioritäten und Kontakttypen können klassifiziert werden – dies ermöglicht die Erstellung individueller Verteiler und die Durchführung individueller Kampagnen. Direkte Kontaktaufnahme, Serienbriefe und personalisierte Sammel-E-Mails lassen sich mit wenigen Mausklicks erzeugen. Darüber hinaus unterstützt Sie die komfortable Kalenderfunktion bei der Verwaltung Ihrer Termine.

Optimieren Sie Ihre Kampagnen.

Definieren Sie die gewünschten Kampagnentypen – saisonale Grüße, Kommunikation bestimmter Angebote o. Ä. – und sprechen Sie damit gezielt die zuvor klassifizierten Kontaktgruppen an. Darüber hinaus bietet EASY RELATIONS eine Funktion zur Kalkulation budgetierter und tatsächlicher Kosten sowie zur Auswertung geplanter und erzielter Mehrumsätze.

- Umfassende Unterstützung von Marketing-, Vertriebs- und Serviceabteilung
- Vollständige Übersicht über alle relevanten Kundendaten und Aktivitäten
- Optimierte Zielgruppen-Definition
- Tools für wirksames Dialog-Marketing
- Unterstützung bei der Konzeption und Evaluierung von Verkaufsprojekten
- Effiziente Steuerung Ihres Kundenservice

**Gut für Sie und gut
für Ihre Kunden.**

Des Weiteren unterstützt Sie EASY RELATIONS umfassend bei der Qualifizierung und Verwaltung der Kontaktdaten von potenziellen und vorhandenen Kunden, bietet Ihnen mit dem Opportunity-Tool wertvolle Analyse-Daten zu Chancen und Erfolgen bei Verkaufsprojekten und optimiert außerdem Ihren Kundensupport.



EASY LOGISTICS CENTER: DMS mit Netzanbindung.

Dokumenten- und Contentmanagement plus Web-Shop.

Das EASY LOGISTICS CENTER (ELC) ist mit EASY DOCUMENTS das Workflow-Center von EASY ENTERPRISE. Durch die Anbindung an vorhandene Mail- oder Datenbanksysteme sowie durch die Erstellung und Visualisierung regelbasierter Workflows sorgt das ELC für maximale Transparenz und Ergonomie. Darüber hinaus vereint das ELC modernes Dokumentenmanagement, flexibles Contentmanagement und einen leistungsfähigen Web-Shop zu einem integralen, plattformunabhängigen und webbasierten digitalen Unternehmensportal.

Hier fließen die Dokumentenströme zusammen.

Mit dem EASY LOGISTICS CENTER präsentiert die EASY SOFTWARE AG eine technologisch neuartige Softwarelösung, die sich flexibel jeder individuellen Anforderung anpasst, die notwendigen Informationen zur richtigen Zeit am richtigen Ort zur Verfügung stellt und den kompletten Dokumentenfluss eines Unternehmens in einer benutzerfreundlichen Web-Oberfläche zusammenfasst.

Plattformunabhängig und flexibel.

Das EASY LOGISTICS CENTER integriert sich in jede bestehende IT-Infrastruktur und kann sowohl auf modernen Microsoft Windows-Betriebssystemen als auch auf UNIX- oder Linux-Servern aufsetzen. Eine eigene Installation auf den Client-Workstations ist nicht notwendig; sämtliche Funktionen stehen über einen Web-Browser zur Verfügung. Als Datenbank für die internen Verwaltungsdaten nutzt das ELC neben verschiedenen Versionen des Microsoft SQL Servers auch Oracle oder sogar die Open-Source-Datenbank MySQL. Über ein API sind Fremdanwendungen integrierbar. Die Administration aller ELC-Komponenten geschieht in einem zentralen Redaktions- und Verwaltungsklient.

Jederzeit umsteigen.

Das EASY LOGISTICS CENTER arbeitet optimal mit den EASY-Archivsystemen zusammen. Alle Dokumente und Vorgänge können aus dem ELC heraus jederzeit archiviert und wiedergefunden werden. Dabei können Sie mit dem ELC



EASY SOFTWARE-Homepage

Der einfache Weg zur Internetpräsenz.

nicht nur in den eigenen Daten, sondern auch in beliebigen Unternehmensarchiven recherchieren. Es ist gleichgültig, welches Archiv Sie einsetzen – das ELC kommt mit allen EASY-Komponenten gleich gut zurecht. Als Benutzer merken Sie noch nicht einmal einen Unterschied. So können Sie auch ohne Weiteres mit dem ELC und ENTERPRISE.i starten und später bei Bedarf zu ENTERPRISE.x migrieren, ohne dass sich die Anwender umstellen müssen.

Lösungen für Netze.

Das EASY LOGISTICS CENTER bietet innovative Produkte für Extranet- und E-Commerce-Szenarien – angefangen bei Lösungen zur Gestaltung einer Internetpräsenz und fürs Contentmanagement über Groupware-Tools bis hin zu umfassenden Web-Shop-Funktionen.

ELC CONTENT ist ein ideales Tool zur Gestaltung einer öffentlichen Internetpräsenz, die das Unternehmen, seine Produkte und Informationen aller Art präsentiert. Redakteure können ihre Beiträge standortunabhängig und ohne spezielle HTML-Kenntnisse mit einem Web-Browser ins Unternehmensportal stellen.

Community und Web-Shop.

ELC COMMUNITY enthält webbasierte Groupware-Tools: Diskussionsforen, Organizer, Newsmailer und einen E-Mail-Client. ELC COMMERCE schließlich ist ein vollwertiger E-Shop mit allen notwendigen Funktionen für Präsentation und Verkauf von Waren und Dienstleistungen.

Perfekte Integration.

Diese Anwendungen sind gemeinsam mit EASY DOCUMENTS in einem einheitlichen Portal integriert. So kann sich ein Benutzer z.B. im öffentlichen Internetbereich über die Produkte eines Unternehmens informieren und dann sofort im Shop bestellen. Hinter den Kulissen geht die Integration dann weiter: Die Bestellung im Shop erzeugt eine neue Mappe in EASY DOCUMENTS, die dem zuständigen Sachbearbeiter automatisch zugeleitet wird. Gleichzeitig wird der Vorgang in einem EASY ENTERPRISE-Archiv revisionssicher archiviert. Andererseits können z.B. auch redaktionelle Inhalte mittels EASY DOCUMENTS erarbeitet, abgestimmt und genehmigt werden, die dann am Ende wieder über ELC CONTENT veröffentlicht werden. Alle Anwendungen arbeiten personalisiert, d.h., sie bieten jedem Benutzer die speziell für ihn bestimmten Informationen. Hochmoderne Datenschutztechnologien gewährleisten dabei jederzeit einen optimalen Sicherheitsstandard.

- Höchste Transparenz und Ergonomie durch das ELC als Workflow-Center
- Plattform-, Standort- und Installationsunabhängigkeit, da sämtliche Funktionen über einen Web-Browser zur Verfügung stehen
- Zahlreiche Tools für Extranet- und E-Commerce-Szenarien
- Perfekte Integration von Web-Tools und DMS

EASY INVOICE:

Rechnungseingang vollautomatisiert.

Vorkonfiguriertes Solution-Package.

EASY INVOICE ist ein vorkonfiguriertes Solution-Package, das der weitestgehenden Automatisierung von Rechnungseingangsprozessen dient und auf den bereits vorhandenen EASY ENTERPRISE-Funktionalitäten aufbaut. Hier sind alle wesentlichen Prozesse berücksichtigt: Erfassung, Extraktion, Datenabgleich, Verifizierung, Kontierung, Freigabe, Buchung und spätere Recherche.

„Best-Practice“-Workflow inklusive.

EASY INVOICE wird mit einem „Best-Practice“-Workflow ausgeliefert. Dieser bildet die Prozesse der Bearbeitung von Eingangsberechnungen nach, so dass sich die Beteiligten (Bedarfsträger, Prüfer, Buchhalter) in ihm wiederfinden. Der Workflow verfügt über zahlreiche komfortable Funktionen: So werden z.B. Vorgänge automatisch in den Eingangskorb des Verantwortlichen weitergeleitet, und bei offenen Prozessen wird zu einem vorgegebenen Zeitpunkt eine Erinnerung verschickt. Die Vorbereitungsphase und die Installation des Projekts verkürzen sich durch den vorkonfigurierten Workflow deutlich. Ein autorisierter EASY-Partner geht gemeinsam mit dem Kunden den Workflow durch, und der Kunde definiert dann einfach innerhalb dieses Prozesses die für sein Unternehmen relevanten Stellen und Arbeitsschritte.

Leichte Anpassung mit Microsoft Visio.

Sollte dann beim Workflow noch Anpassungsbedarf bestehen, lassen sich die Änderungen schnell und problemlos durchführen. Die Anpassung erfolgt mittels Microsoft Visio, wobei der Prozess einfach als Grafik erstellt und dann an den Server übergeben wird. Zurzeit gibt es kaum andere Lösungen für die Automatisierung von Rechnungseingangsprozessen auf dem Markt, die mit einem vorkonfigurierten Workflow und seiner leichten Anpassung durch MS Visio aufwarten können. Der Vorteil liegt klar auf der Hand: Der EASY-Partner und der Endkunde sparen Aufwand und damit Zeit, was sich natürlich auch auf die Kosten auswirkt.

Immer die passende Lösung.

EASY INVOICE wird in zwei Ausbaustufen angeboten: EASY INVOICE Level 1 verfügt über den „Best-Practice“-Workflow und bietet die Möglichkeit einer weitestgehend automatisierten Weiterverarbeitung von Daten aus Eingangsrechnungen, EASY INVOICE Level 2 verfügt darüber hinaus über das Modul EASY xTRACT, das eine automatische Extraktion der Rechnungsdaten ermöglicht, womit auch eine manuelle Eingabe oder Übertragung von OCR- oder Barcode-Daten entfällt. Darüber hinaus bietet EASY optional Konnektoren, um Daten aus EASY INVOICE an gängige ERP-Systeme zu übergeben – insbesondere die Links zu SAP und Microsoft Dynamics NAV sind vorbereitet.

- Weitestgehende Automatisierung und damit Effizienz von Rechnungseingangsprozessen
- Dank vorkonfiguriertem „Best-Practice“-Workflow schnell und problemlos einsetzbar
- Bei Bedarf einfache Anpassung mittels MS Visio
- Höhere Sicherheit und geringerer Personalaufwand
- Optimiertes Cash-Management (Nutzung von Skonti, Vermeidung von Mahngebühren/Zinsen)
- Durch zahlreiche Einsparungen ein schneller Return on Investment

Mehr Sicherheit.

Für den Einsatz von EASY INVOICE sprechen zahlreiche Argumente: Eingangsrechnungen werden zentral, digitalisiert und revisionssicher abgelegt. Während der Bearbeitung haben alle am Prozess Beteiligten jederzeit und gleichzeitig die Möglichkeit der Einsicht. Physische Transporte und Wartezeiten entfallen – vor allem ein großer Vorteil, wenn die Sachbearbeiter an unterschiedlichen Standorten sitzen. Die vorgegebenen Geschäftsprozesse werden zuverlässig überwacht. Und nicht zuletzt können so Vorgänge nicht mehr in der Hauspost verloren gehen.

Geringere Kosten.

Aber vor allem durch seine finanziellen Einsparpotenziale ist EASY INVOICE eine Lösung, die sich für die meisten Unternehmen anbietet und sich äußerst schnell amortisiert. Durch die automatische Datenextraktion mit EASY xTRACT verringern sich die Bearbeitungskosten dann noch einmal deutlich. Und durch ein optimiertes Cash-Management (Nutzung von Skonti, Vermeidung von Mahngebühren/Zinsen), das durch die schnellen und effizienten Prozesse ermöglicht wird, lässt sich zusätzlich Geld sparen.

Mit besten Verbindungen.

Mit den EASY SOLUTION PACKAGES EASY INVOICE for mySAP und EASY INVOICE for Microsoft Dynamics NAV lässt sich EASY INVOICE perfekt an Ihr ERP-System anbinden.

Erfassen.

Eingehende Rechnungen werden mit EASY CAPTURE gescannt. Die Daten werden dann an EASY INVOICE weitergegeben – je nach Ausbaustufe an EASY xTRACT oder EASY DOCUMENTS. Bei der Übergabe erfolgt sofort eine frühe Archivierung, damit die Revisions-sicherheit gewährleistet ist. Schließlich muss die Nummerierung im Rechnungseingangsbuch durchgehend sein, auch wenn sich ein Dokument später als Fehlläufer erweist.

Interpretieren.

Bei EASY INVOICE Level 2 tritt nun EASY xTRACT in Aktion. Zuerst werden die Daten des Belegs mittels Texterkennung gelesen und Inhalte mit Hilfe der Hochleistungs-Formularerkennung automatisch extrahiert. Dabei sorgen vordefinierte Regeln dafür, dass bereits von Anfang an ca. 80% der Inhalte problemlos erkannt werden. Die Regeln berücksichtigen die typischen Elemente von Rechnungsdokumenten (Absender, Rechnungsnummer und -datum, Postenauflistung etc.), wobei standardmäßig neun Kopf- und acht Positionsfelder ausgelesen werden. Die Daten, die nicht sofort eindeutig erkannt werden, durchlaufen dann in der Regel eine manuelle Prüfung, die durch die Lernfähigkeit des Systems die zukünftige Erkennungsquote weiter steigert.

Verifizieren.

EASY xTRACT bietet aber außerdem auch automatische Prüfmechanismen. So können die extrahierten Daten mit denen einer hinterlegten Datenbank abgeglichen werden. Dabei lässt sich diese mit dem optionalen EASY ERP-Connector mit Stamm- und Bewegungsdaten (z. B. Bestelldaten) aus bestehenden ERP-Systemen „füttern“. Erst wenn die Abweichungen zwischen Rechnungsdaten und Datenbankinformationen vorher definierte Werte überschreiten, werden die entsprechenden Dokumente an den integrierten Verify-Client übermittelt, wo dann die manuelle Korrektur erfolgt; dabei wird das Regelwerk weiter trainiert.

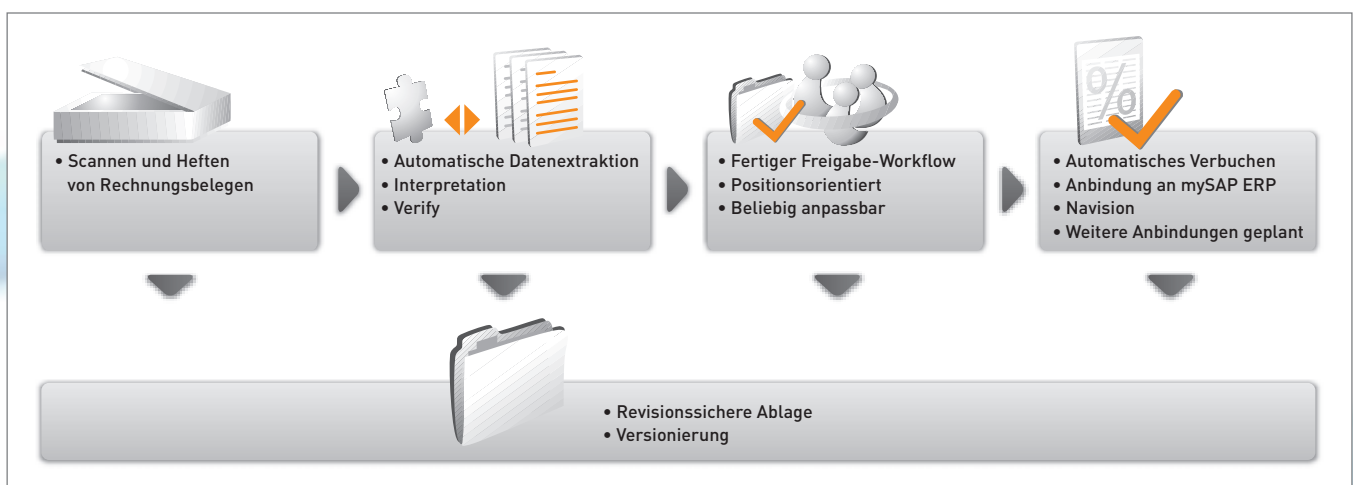

Ablaufprozess EASY INVOICE

Freigabe.

Im nächsten Schritt werden die – je nach Ausbaustufe von EASY INVOICE – entweder manuell oder über EASY xTRACT aufbereiteten Dokumentinformationen an EASY DOCUMENTS weitergegeben. Hier erfolgen dann die im Workflow definierten Bearbeitungsschritte, wie Prüfung, Kontierung und Freigabe. Die implementierten Prozesse von EASY INVOICE lassen sich dabei problemlos und flexibel an geänderte betriebliche Abläufe anpassen.

Buchen und archivieren.

Am Ende der Prozesskette erfolgt natürlich nach der Freigabe die Buchung. Parallel werden die Daten des Vorgangs versioniert, indexiert und in einer Mappe im Archiv endarchiviert – und wenn der EASY ERP-Connector im Einsatz ist, können die Daten auch an das entsprechende ERP-System übergeben werden.

- Revisionssicherheit dank früher Archivierung bereits bei der Erfassung
- Sehr hohe Erkennungsquote, die weiter trainiert werden kann
- Automatische Prüfprocedere – nur bei Unsicherheiten wird das Dokument zur manuellen Korrektur weitergereicht
- Weiterbearbeitung und Freigabe erfolgen nach den von Ihnen definierten Regeln, die jederzeit flexibel angepasst werden können.
- Nach der Buchung werden alle relevanten Daten des Vorgangs endgültig revisionssicher archiviert, wobei auch die Übergabe an ERP-Systeme möglich ist

EASY xBASE: E-Mail-Management für Microsoft Exchange.

Bessere Performance – verringerte Kosten.

Mit EASY xBASE setzt EASY neue Maßstäbe für die E-Mail-Archivierung in Microsoft Exchange. EASY xBASE erhöht die Datensicherheit, steigert die Transparenz der E-Mail-Korrespondenz, legt E-Mails revisionssicher ab, verbessert die Performance und senkt die Total Cost of Ownership (TCO). Überlastete Exchange Server, verstopfte Postfächer und aufwändige Administration gehören damit der Vergangenheit an.

Automatische E-Mail- Archivierung.

Mit einer regelbasierten E-Mail-Archivierung sorgt EASY xBASE für eine 100%ig effiziente Organisation und Administration von MS Exchange. EASY xBASE überwacht als Serverdienst im Hintergrund die Datenbank des Exchange Servers und stößt die Archivierung an, sobald vordefinierte Kriterien erfüllt sind. Die Daten werden revisionssicher in EASY ENTERPRISE archiviert und anschließend in der xBASE-Datenbank verwaltet. Dieser Vorgang kann zeit-, mengen- oder größengesteuert initiiert werden. Dabei werden die Archivierungsregeln über Templates einmalig festgelegt – neue Benutzer und ihre Postfächer verursachen dann keinen weiteren Administrationsaufwand mehr.

Mit Links Speicherplatz sparen.

Je nach Vorgabe werden die archivierten E-Mails im Ursprungsordner gelöscht oder im Original belassen – oder aber es verbleibt statt des Originals lediglich eine Referenz auf das Archivdokument im Ordner. Der Benutzer sieht eine solche Referenz ähnlich wie eine Original-Mail, die er sich jederzeit transparent aus dem Archiv anzeigen lassen kann. Dennoch ist das Original aus der Exchange-Datenbank entfernt und belegt dort keinen Speicherplatz mehr.

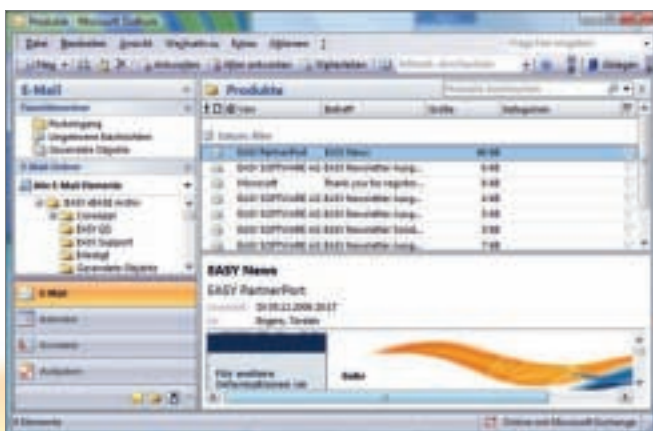

Darstellung Datenmenge vorher

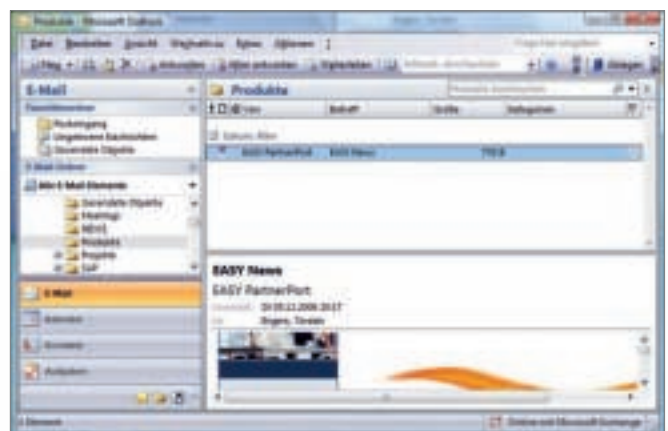

Darstellung Datenmenge nachher

90% Serverentlastung.

Eine E-Mail-Archivierung mit EASY xBASE entlastet die Datenbank des Exchange Servers um mehr als 90% (durchschnittlicher Erfahrungswert). Die Recherche nach archivierten E-Mails und den dazugehörigen Dateianhängen geschieht per Volltextsuche direkt aus der Oberfläche von MS Outlook heraus. Sie erstreckt sich nicht nur auf die Attribute einer E-Mail, sondern schließt auch die textlichen Inhalte angehängter Dokumente mit ein.

Mit Mobilitätsgarantie.

Gleichzeitig integriert sich EASY xBASE ideal in MS Outlook Web Access und bietet neben dem direkten Zugriff auf die archivierten E-Mails via Referenz auch die Volltextrecherche im Nachrichtentext und in den Anlagen einer E-Mail. Somit verfügt der Anwender am Arbeitsplatz und unterwegs über den gleichen Funktionsumfang.

Zugriff auf alle Unternehmensdaten.

EASY xBASE kann mehr, als lediglich Mails zu archivieren, zu verwalten und anwenderfreundlich auffindbar zu machen: EASY xBASE bietet einen vollständig in Microsoft Outlook integrierten Recherche-Client für sämtliche Unternehmensdokumente an. Somit werden Rechnungen, Bestellungen, Geschäftskorrespondenz, Presseartikel zusammen mit archivierten Mails über eine einzige Anwendung aufrufbar: Microsoft Outlook.

Freie Fahrt bei der Mail-Kommunikation.

Keine überfüllten Postfächer, kein überlasteter Mail-Server, kein zeitraubendes Suchen nach wichtigen E-Mails, stattdessen ein performantes Mail-System, eine revisions-sichere Langzeitablage und mehr Transparenz: EASY xBASE macht die unternehmensweite Kommunikation wieder flott.

- Performante, automatische und revisionssichere E-Mail-Archivierung in MS Exchange
- Senkung der Total Cost of Ownership (TCO)
- Entlastung der Datenbank des Exchange Servers um mehr als 90%
- Originaldokument kann gelöscht werden, da eine Referenz zum Archivdokument verlinkt
- Recherche nach E-Mails inklusive angehängter Dokumente per Volltextsuche direkt aus MS Outlook heraus
- Ortsunabhängiger Zugriff und Recherche mittels MS Outlook Web Access
- Einfache Administration: Archivstruktur kann jederzeit geändert werden, neue Benutzer und ihre Postfächer können problemlos hinzugefügt werden

**Ganz einfach von Notes zu EASY
und von EASY zu Notes.**

Dank der bewährten EASY-Volltextrecherche stehen die archivierten Daten jederzeit aus Lotus Notes heraus schnell und komfortabel zur Verfügung. Bei Bedarf werden die archivierten Daten in ein normales Notes-Dokument zurückverwandelt und können dann wieder, wie gewohnt, mit Notes bearbeitet werden. Neben der Entlastung der Datenbank garantiert EASY NOTES im Zusammenspiel mit EASY ENTERPRISE die revisions-sichere Langzeitarchivierung. Dies ist besonders bei steuerrelevanten Daten im Notes-System erforderlich, aber auch für alle anderen Vorgänge, die einer Dokumentationspflicht unterliegen. Die vielfach geforderte Maßgabe, an den vorhandenen Mail-Schablonen keine Veränderungen vorzunehmen, wird durch EASY NOTES unterstützt. Für Benutzer wird ihr Mail-System lediglich um zusätzliche Funktionalitäten ergänzt.

Scannen und loslegen.

EASY NOTES enthält eine spezielle Notes-Schnittstelle für EASY CAPTURE. Die mit CAPTURE gescannten und indexierten Dokumente können per Knopfdruck direkt als Notes-Dokumente an eine beliebige Lotus Notes-Datenbank übergeben werden. Damit stehen sämtliche Funktionen und Zusatzmodule von EASY CAPTURE für die Massendatenerfassung im Notes-Umfeld zur Verfügung, vor allem auch die vielfachen Techniken der automatischen Stapelverarbeitung wie Barcode, OCR und Autoindex. Ferner enthält EASY NOTES eine speziell angepasste Scan-Fernbedienung: Sie scannen Ihre Dokumente schnell und komfortabel an jedem Notes-Arbeitsplatz und fügen sie mit wenigen Handgriffen in vorhandene Notes-Ansichten oder Notes-Dokumente ein, ohne Ihre gewohnte Arbeitsoberfläche unter Lotus Notes zu verlassen.

Freie Wahl bei der Archivierung.

Die Archivierung in einer Notes-Umgebung ist vielfältig konfigurierbar. Sie kann, unter Berücksichtigung der spezifischen Strukturen in Lotus Notes, nach frei definierbaren Kriterien durchgeführt werden. Dabei können Sie dank der Notes-Script-Sprache ohne fremde Hilfe Ihre eigenen Archivierungsregeln definieren. Die Archivierung von Mails und Daten initiiert der Anwender entweder manuell – oder sie erfolgt automatisch im Hintergrund direkt auf dem Notes-Server.

Freie Programmierfähigkeit.

Die Anwender-Programmierschnittstelle Software Development Kit (SDK) sorgt für noch mehr Freiheit: Zur Integration der Archivierungsfunktionalitäten (Ablage und Recherche) in projektspezifische Applikationen wird eine zukunftssichere Anwenderschnittstelle freigegeben. Die Schnittstellenfunktionen sind als einfach aufzurufende Funktionen implementiert. Die Integration dieser Funktionen ist somit jederzeit und kostengünstig realisierbar.

- Perfekte Anbindung von EASY ENTERPRISE an eine Lotus Notes/ Domino-Umgebung
- Entlastung der Notes-Datenbank von nicht permanent benötigten Datenbeständen
- Speicherplatzeinsparung im Storage-Umfeld durch Dublettenbeseitigung
- Einfache und schnelle Umsetzung zukünftiger Releases mittels Lotus Notes-Standards
- Problemloser Zugriff auf archivierte Daten aus Lotus Notes heraus – problemlose Umwandlung der Daten von Notes zu EASY und zurück
- Nutzung der Scanfunktionen – speziell für die Massendatenerfassung – von EASY CAPTURE im Notes-Umfeld
- Zahlreiche Konfigurationsmöglichkeiten der Archivierung, die Sie einfach selbst definieren können
- Zukunftssichere Anwender-Programmierschnittstelle



EASY for NAVISION: Archivierung für Microsoft Dynamics NAV.

Transparente und revisions-sichere Archivierung.

EASY for NAVISION stellt durch die Anbindung an das führende Dokumentenmanagement-System EASY ENTERPRISE die perfekte Ergänzung zu Microsoft Dynamics NAV (früherer Name „Navision“) dar. Interne wie externe Dokumente aller Art werden revisions-sicher archiviert und stehen jederzeit zur Anzeige in Microsoft Dynamics NAV zur Verfügung. Eingehende und ausgehende Belege werden dabei übergreifenden Vorgängen zugeordnet, so dass der Zusammenhang der Belege jederzeit nachvollziehbar ist. Darüber hinaus ist die Recherche direkt aus Microsoft Dynamics NAV mit den bekannten Suchfunktionen (wie beispielsweise Navigate) für alle archivierten Dokumente sehr komfortabel möglich.

Automatische Belegarchivierung.

Die Archivierung aller internen Belege wird vollautomatisch durch den Druck oder durch das Buchen des Belegs ausgelöst. Damit ist sichergestellt, dass tatsächlich alle Belege archiviert werden, wie es für eine revisions-sichere Archivierung erforderlich ist. Die Archivierung geschieht in zwei Schritten, die zeitlich voneinander entkoppelt sind: In einem ersten Schritt werden die Dokumente Dynamics-intern zur Archivierung vorbereitet und in eine Archiv-Warteschlange gestellt. Dabei erfolgen grundsätzlich die Dokumenterstellung im PDF-Format und die Füllung der Indexfelder. Im zweiten Schritt werden dann die vorbereiteten Dokumente an EASY ENTERPRISE übergeben.

Bequeme Zeitsteuerung der Archivierung.

Um auch bei hohem Belegaufkommen die Performance des Systems zu gewährleisten, kann die Archivierung zeitversetzt zum üblichen Tagesgeschäft stattfinden. EASY for NAVISION bietet dabei differenzierte Möglichkeiten der Definition von Zyklen, durch die die Übergabe der Dokumente ins Archiv zeitlich gesteuert wird. Die Archivierung flüchtiger Belege, die nach der Archivierung veränderbar sind, z.B. Angebote oder Aufträge, erfolgt sinnvollerweise unmittelbar beim Ausdruck. EASY for NAVISION bereitet diese Belege daher während des Druckens zur Archivierung vor. Die eigentliche Archivierung erfolgt jedoch zeitgesteuert im Rahmen einer Stapelverarbeitung, entweder regelmäßig, z.B. stündlich, oder bei hohem Belegaufkommen außerhalb der operativen Geschäftszeiten, z.B. jeden Abend um 22.00 Uhr. Mit diesem Verfahren ist sichergestellt, dass bei Änderungen in einem bereits archivierten Beleg eine neue Version für das Archiv vorbe-

Übersichtliche Vorgangsakte.

reitet wird, so dass jede Druckversion eines Belegs automatisch archiviert wird. Bei gebuchten Belegen, z.B. Rechnungen, die ja nicht mehr verändert werden, steht ein anderes Verfahren zur Verfügung. Hier können Archivierungsvorbereitung und die eigentliche Archivierung gemeinsam und zeitversetzt zum üblichen Tagesgeschäft über eine Stapelverarbeitung stattfinden.

EASY for NAVISION bringt Ordnung in Ihren Belegeingang, da jeder eingehende Beleg mit einem Vorgang in MS Dynamics NAV verknüpft wird. So ist bei Liefererscheinungen oder Eingangsrechnungen immer nachvollziehbar, durch welche internen Vorgänge sie ausgelöst wurden und welche Belege mit ihnen im Zusammenhang stehen. Die eingehenden Belege müssen

dafür natürlich gescannt werden. Jeder eingehende und gescannte Beleg wird dann über einen eindeutigen Schlüssel mit den entsprechenden Dynamics-Belegen verknüpft. Mehrere Belegkriterien können dabei zu einem eindeutigen Schlüssel zusammengefasst werden. EASY for NAVISION ordnet Belege also übersichtlich in eine Vorgangsakte ein.

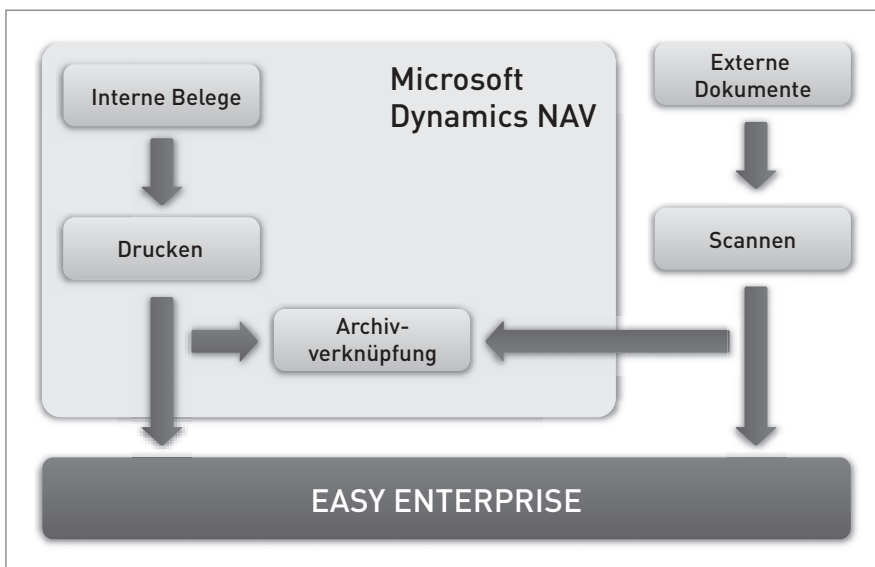

Interne Belege und externe Dokumente werden komfortabel in EASY ENTERPRISE archiviert

Ordnung mittels Barcodes.

Wenn ausgehende Belege auch wieder zum Unternehmen zurückkehren, z.B. Lieferscheine mitsamt Unterschrift des Empfängers, bietet es sich an, mit einem Barcode-System zu arbeiten. Der Barcode wird bereits beim Erzeugen des Beleges mitgedruckt. Beim Rücklauf und Scannen des Belegs wird dann über den Barcode der Vorgang identifiziert, so dass die korrekte Zuordnung des Belegs zum Vorgang vollautomatisch erfolgt. Sind gescannte Belege vorerst keinem Vorgang zuzuordnen, werden sie in einem Dynamics-Buchblatt „Warteschlange“ zwischengespeichert. Die Zuordnung zu Vorgängen erfolgt anschließend manuell durch den Anwender oder automatisch durchs System, wenn das zunächst fehlende Verknüpfungskriterium vorhanden ist. Grundsätzlich werden alle derzeit bekannten Barcode-Szenarien unterstützt.

Perfekte Berichterstellung.

Über EASY for NAVISION können aber nicht nur Belege archiviert werden, sondern ebenfalls Berichte und Auswertungen aller Art. So können z.B. stichtagsbezogene Offene-Posten-Listen oder buchhalterische Abschlüsse revisionssicher abgelegt werden. In EASY for NAVISION können feste Rhythmen für die zyklische Erstellung von Berichten hinterlegt werden, so dass nicht nur die Archivierung, sondern auch die Berichterstellung automatisch ausgelöst wird.

Formatvielfalt bei der Archivierung.

Externe Dateien, wie z.B. E-Mails, MS Word- und Excel-Dateien oder PDFs, die mit Vorgängen oder Kreditoren/Debitoren in MS Dynamics NAV verknüpft sind, lassen sich selbstverständlich ebenfalls archivieren. Die Vorbereitung zur Archivierung wird dabei bereits beim Zuordnen der externen Datei zu einem entsprechenden Vorgang ausgelöst.

Interne und externe Dokumente lassen sich unter EASY for NAVISION problemlos bearbeiten und verwalten

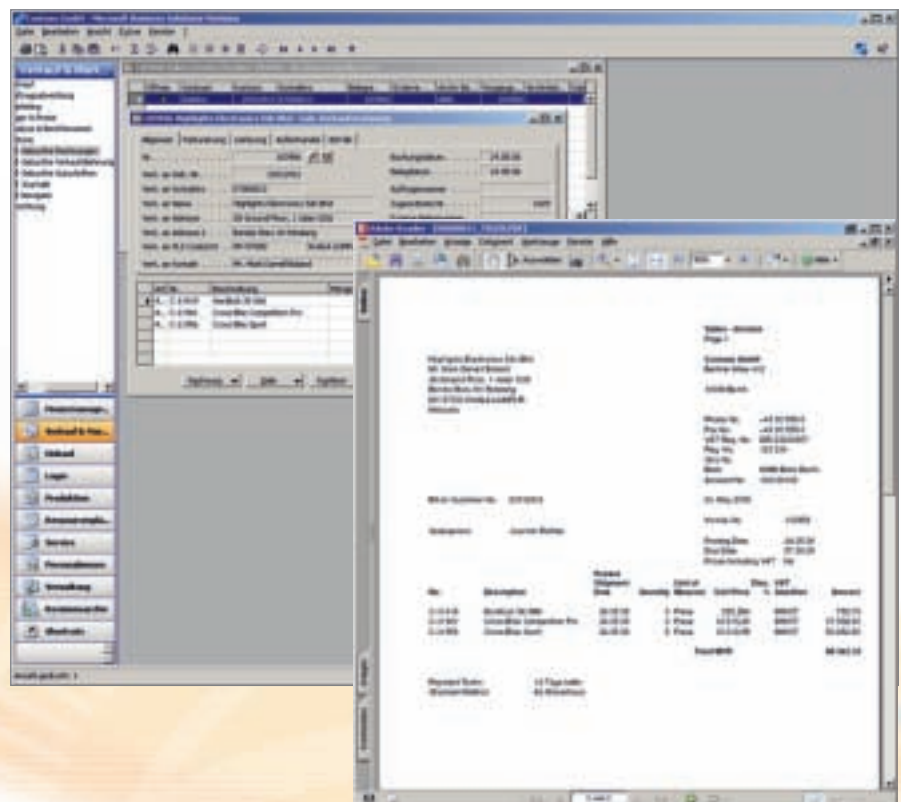

Komfortable Indizierung.

Bei der Indizierung der Dokumente in EASY ENTERPRISE lassen sich ganz unterschiedliche Arten von Daten des Systems verwenden: natürlich manuell gefüllte Datenfelder, aber auch berechnete Felder oder Daten, die sich aus benutzerdefinierten Funktionen ergeben. Folgende Datenfelder sind standardmäßig für die Indizierung von Vorgängen vorbereitet und können daher für die Recherche archivierter Belege verwendet werden:

- Debitor
- Kreditor
- Adresscode
- Kontaktnummer
- Belegart
- Belegnummer
- externe Belegnummer
- Auftrags-/Bestellnummer
- Projektnummer
- Archivbeleg-ID (Barcode)
- Vorgangscod

Freie Rechercheoptionen.

EASY for NAVISION bietet unterschiedliche Möglichkeiten, nach archivierten Belegen bzw. nach kompletten Vorgängen zu suchen:

- Aus der Karte heraus
- Durch definierte Suchabfragen
- Durch die MS Dynamics NAV-Funktion Navigate
- Durch manuelles Filtern in den Archivprotokollposten

Die Recherche von archivierten Daten kann sowohl aus MS Dynamics NAV erfolgen als auch direkt aus dem EASY-Client heraus mit anschließender Verzweigung nach MS Dynamics NAV. Diese Verzweigung ist natürlich nur dann möglich, wenn in MS Dynamics NAV ein Zieldokument vorhanden ist, das mit dem archivierten Beleg verknüpft ist. Aus EASY for NAVISION lässt sich

- Perfekte Anbindung an MS Dynamics NAV (Microsoft-zertifiziert)
- 17 Dokumentenarten sind im Navision-Standard bereits fest eingerichtet
- Revisions sichere Archivierung und Recherche aus der Dynamics-Oberfläche heraus
- Umfangreiche Ordnungs- und Suchoptionen und ein hoher Automatisierungsgrad
- Zeitsteuerung der Archivierung: So kann z.B. die Massendatenverarbeitung in die Nachtstunden verlagert werden
- Klare Zuordnung von eingehenden Belegen durch eindeutige Schlüssel
- Klare Zuordnung zurückkehrender Belege mittels Barcodes (Unterstützung aller derzeit bekannten Barcode-Szenarien)
- Regelmäßige Berichterstattung, die sich flexibel steuern lässt

die Recherche über die allen Anwendern vertraute und sehr komfortable „Navigate“-Funktionalität durchführen oder man nutzt die Möglichkeit, die Suche direkt aus dem eigenen Arbeitsumfeld heraus zu starten – z.B. aus den Eingabemasken für Debitoren, Kreditoren, gebuchte Aufträge oder aus den Posten. EASY for NAVISION kann auch als Recherche-Client zu allen in EASY ENTER-

PRISE abgelegten Dokumenten verwendet werden – eine Installation zusätzlicher Komponenten auf dem Client ist dabei nicht erforderlich. Die Verwendung des EASY XML-Servers garantiert zudem eine hohe Investitionssicherheit.

Systemvoraussetzungen.

EASY for NAVISION unterstützt die Navision-Versionen ab 3.70 sowie die Versionen EASY ENTERPRISE.i ab 3.50 und ENTERPRISE.x ab 2.1 aufwärts. EASY for NAVISION kann sowohl mit der nativen Navision-Datenbank kombiniert werden als auch mit einer Navision-Installation auf dem Microsoft SQL Server. Der Standardviewer wird über einen Hyperlink aufgerufen.

Nur eine der Rechercheoptionen von EASY for NAVISION: die Suche aus der Karte heraus

- 
- Verknüpfte externe Dateien lassen sich problemlos automatisch archivieren
 - Komfortable Indizierung sorgt für eine zuverlässige spätere Recherche
 - Verschiedene Rechercheoptionen
 - Recherche aus dem EASY-Client heraus oder direkt aus den gewohnten Umgebungen

EASY for mySAP: die komfortable ERP-Anbindung.

Komplette SAP-Archivierung.

EASY for mySAP, die bewährte und marktführende Client-Server-Anwendung des Produktportfolios von EASY ENTERPRISE, deckt sämtliche Archivierungsszenarien für SAP-Anwender ab. EASY for mySAP unterstützt die SAP-Standardchnittstelle ArchiveLink in vollem Umfang und bietet eine Vielzahl von Zusatzfunktionen mit Alleinstellungsmerkmalen. EASY vertreibt bereits seit 1996 erfolgreich SAP-Archivierungssysteme und ist weltweit einer der marktführenden Hersteller in diesem Bereich. Selbstverständlich unterstützt EASY for mySAP alle von der SAP AG unterstützten Versionen bis hin zu dem aktuellsten mySAP ERP 2005.

Stufe 1: Ablage und Recherche nach SAP-Standard für alle Module.

Das Basisprodukt EASY for mySAP Level 1 stellt die Verbindung zwischen dem SAP-System und EASY ENTERPRISE her. Sämtliche im SAP-System angeschlossenen Module legen die Original-Dokumente revisionssicher in EASY ENTERPRISE ab. Es werden alle Möglichkeiten der SAP-Standardchnittstelle ArchiveLink in der SAP-Basis unterstützt. Somit werden eingehende Papierdokumente nach dem Scannen in EASY CAPTURE automatisch mit dem richtigen SAP-Beleg verknüpft. Druckvorgänge aus SAP werden ohne manuelle Eingriffe als Kopie in EASY ENTERPRISE abgelegt und dem SAP-Beleg zugeordnet. Drucklisten werden an dem dafür vorgesehenen Ort sicher abgelegt und stehen auch nach Jahren unverzüglich als Informationslieferant zur Verfügung. Weiterhin hilft das Archiv bei der Erfüllung der gesetz-

lichen Vorschriften zur „elektronischen Aufbewahrung originärer elektronischer Daten“ (GDPdU) durch Anschluss des DART-Moduls an EASY ENTERPRISE. Schließlich hilft EASY SAP-Kunden bei der „Verschlankung“ zu großer Online-Datenbanken. Daten aus der SAP-Datenarchivierung werden ebenfalls über EASY for mySAP sicher aufbewahrt. Die Schnittstelle bietet Vorteile in zweierlei Richtungen:

Dokumente und Daten werden in dem System aufbewahrt, das die beste Expertise für die sichere Aufbewahrung bei einem gleichzeitig hohen Grad der Integration in weitere Systeme aufweist: EASY ENTERPRISE. Anwender arbeiten in ihrer gewohnten mySAP-Umgebung ohne aufwändige Schulungen mit Dokumenten und Daten aus dem Archiv.

Große Leistung bei einfacher Bedienung – mit EASYiDOX.

Die Anzeige von archivierten Dokumenten aus dem SAP-GUI kann neben den bewährten Szenarien („direkt im SAP-GUI“, „als PDF-Datei“, „als Multipage-TIFF“ oder „als Web-Oberfläche“) zusätzlich über EASYiDOX durchgeführt werden. Anwender erreichen somit sämtliche ihnen bekannten Recherchefunktionen in einer einzigen Oberfläche: EASYiDOX. Es müssen keine unterschiedlichen Anwendungen „erlernt“ werden. Außerdem können Anwender archivierte Dokumente mit Notizen und Annotationen versehen.

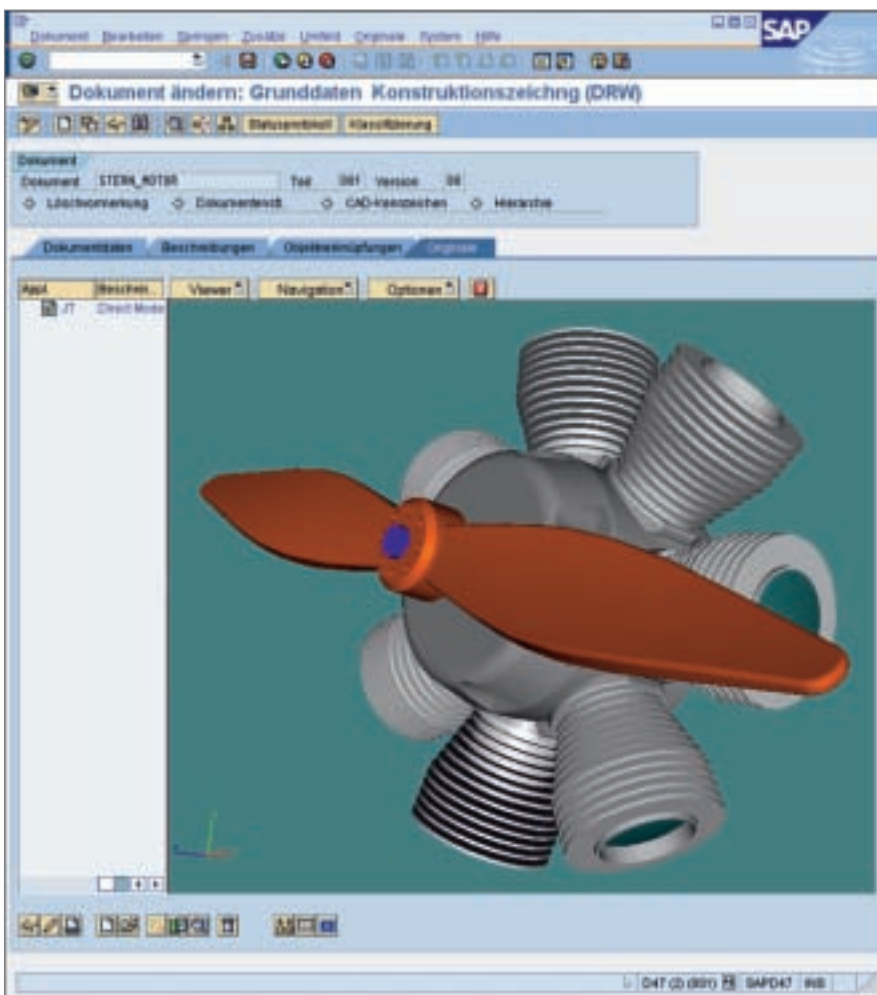

Anzeige archivierter Original-Dokumente direkt in der gewohnten SAP-Umgebung

Freie Speicheroptionen.

Zumeist wurde die Schnittstelle ArchiveLink bisher für die revisions-sichere Ablage und Recherche von kaufmännischen Daten eingesetzt. Hierbei wird ein einmal erzeugtes Dokument im Archiv „eingefroren“. In SAP können aber auch Dokumente verwaltet werden, die bis zu einer „Endversion“ überarbeitet werden und damit Veränderungen unterliegen. Ein Beispiel hierfür ist die Verwaltung von technischen Zeichnungen in mySAP PLM. Im Rahmen ihres Lebenszyklus können diese Dokumente zu einem beliebigen Zeitpunkt, durch SAP veranlasst, endgültig und unveränderbar gespeichert werden.

Automatische Projektdokumentation.

Die Systemeinstellungen eines DMS müssen zur Erfüllung der gesetzlichen Anforderungen stets dokumentiert werden. Dieser oft „stiefmütterlich“ behandelte Teil eines Projektes wird nun durch die neue SAP-Schnittstelle vereinfacht und unterstützt: Auf Knopfdruck werden sämtliche Einstellungen von ArchiveLink und EASY for mySAP am Bildschirm angezeigt und können als Teil der Projektdokumentation ausgedruckt werden.

Stufe 2: Recherche direkt aus EASY ENTERPRISE.

Mit EASY for mySAP Level 2 werden betriebswirtschaftliche Informationen von SAP in das EASY-System kopiert. Dadurch wird eine Recherche nach abgelegten SAP-Dokumenten zusätzlich über reines EASY ENTERPRISE möglich. EASY ENTERPRISE importiert zu diesem Zweck Indexdaten aus der SAP-Datenbank und kann danach die Daten unabhängig vom SAP-System finden und anzeigen. Damit stehen alle Funktionen von EASY ENTERPRISE zur Verfügung, insbesondere auch die gewohnt schnelle und komfortable Volltextrecherche. Der Dokumentenzugriff ist unabhängig von der SAP-Datenbank. Ob Belegdaten durch Datenarchivierung aus SAP entfernt wurden oder ab einem bestimmten Zeitpunkt ein neues SAP-Produktivsystem eingeführt wird, der Dokumentenzugriff aus EASY steht immer zur Verfügung.

- Zertifizierte Anbindung an SAP-Standardschnittstelle ArchiveLink
- SAP-Lasttestzertifizierung: höchste Performance auf vergleichbaren Systemen
- Abdeckung sämtlicher Archivierungsszenarien
- Entlastung von SAP-Datenbanken
- Automatisierung vieler Erfassungsvorgänge
- Arbeiten in der gewohnten mySAP-Umgebung
- Komfortable und automatische Projektdokumentation

Arbeiten in der gewohnten SAP-Umgebung.

EASY for mySAP Retrieval ermöglicht umgekehrt aus der SAP-Anwendung heraus die Recherche von Dokumenten, die nicht vom SAP-System abgelegt wurden. Diese Dokumente sind auf andere Arten in ein EASY-Archiv gelangt, z.B. Ausgangsbelege eines Warenwirtschaftssystems über EASY COLD. Zusätzlich enthält EASY for mySAP Retrieval eine Schnittstelle für den SAP-Dokumentfinder, so dass auch mit diesem SAP-Tool in EASY-Archiven gesucht werden kann. Somit liefert EASY ENTERPRISE Dokumente aus allen Bereichen eines Unternehmens in die Akten des SAP-Recordsmanagement. In allen Fällen arbeitet der Anwender in seiner gewohnten SAP-Umgebung.

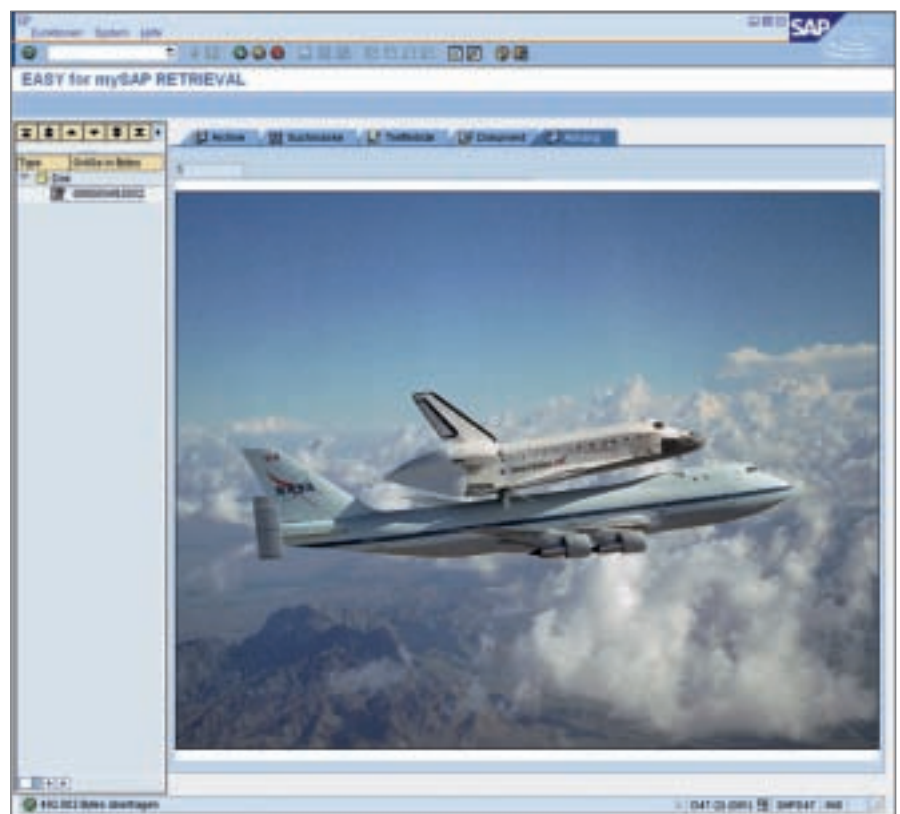

Anzeige von allen archivierten Unternehmensdokumenten direkt aus der gewohnten SAP-Umgebung mit EASY for mySAP Retrieval

Automatische Zuordnung zum SAP-Buchungssatz.

Sollen Dokumente zu einem späteren Zeitpunkt einem SAP-Beleg zugeordnet werden, so müsste dies in den von ArchiveLink vorgesehenen Szenarien stets „von Hand“ erfolgen. EASY for mySAP SmartLink automatisiert diesen Vorgang: Zu einem bereits in EASY ENTERPRISE abgelegten Dokument wird mittels der Indexdaten der zugehörige SAP-Buchungssatz gefunden – diesem wird das Dokument dann hinzugefügt. Auf diese Weise kann etwa ein rücklaufender Lieferschein gescannt, über seinen Barcode automatisch indexiert und dann in SAP zugeordnet werden.

Und automatische Erstellung neuer SAP-Buchungssätze.

EASY XPOST for mySAP (eXternal POSTing = externes Buchen) geht noch einen Schritt weiter. Hier enthält ein in EASY ENTERPRISE archiviertes Dokument in seinen Indexfeldern alle Informationen, die für den Buchungsvorgang benötigt werden. XPOST erzeugt dann im SAP-System automatisch einen neuen Buchungssatz. Auf diese Weise kann z.B. ein externes Warenwirtschaftssystem dem SAP-System vollautomatisch Daten übergeben. XPOST stellt die ideale Schnittstelle für externe Applikationen zu SAP dar. Es müssen keine aufwändigen

externen Interfacesysteme implementiert werden. XPOST ist Teil der Produktsuite EASY for mySAP und wird einfach über XML-Dateien gesteuert und mit Daten versorgt. Mit XPOST und SmartLink werden Business-Szenarien mit Massendaten umfassend optimiert.

Rechnungsverarbeitung im neuen EASY iCENTER.

Die automatische Verarbeitung in SAP von eingehenden Rechnungen ist in aller Munde. Mit EASY iCENTER („Inbound Center“) werden heute Unternehmen von der alltäglichen manuellen Erfassung und Verbuchung von Eingangsrechnungen entlastet. Eingangsrechnungen werden übersichtlich in einem Rechnungseingangsbuch dargestellt. iCENTER vergleicht Rechnungsdaten mit Bestelldaten und Stammdaten in SAP. Abweichungen werden direkt deutlich gemacht und Korrekturen vorgeschlagen. Bei korrekten Rechnungen können diese automatisch verbucht werden. Je nach Erfordernis im Kundenprozess können Rechnungen auch einem Kontie-

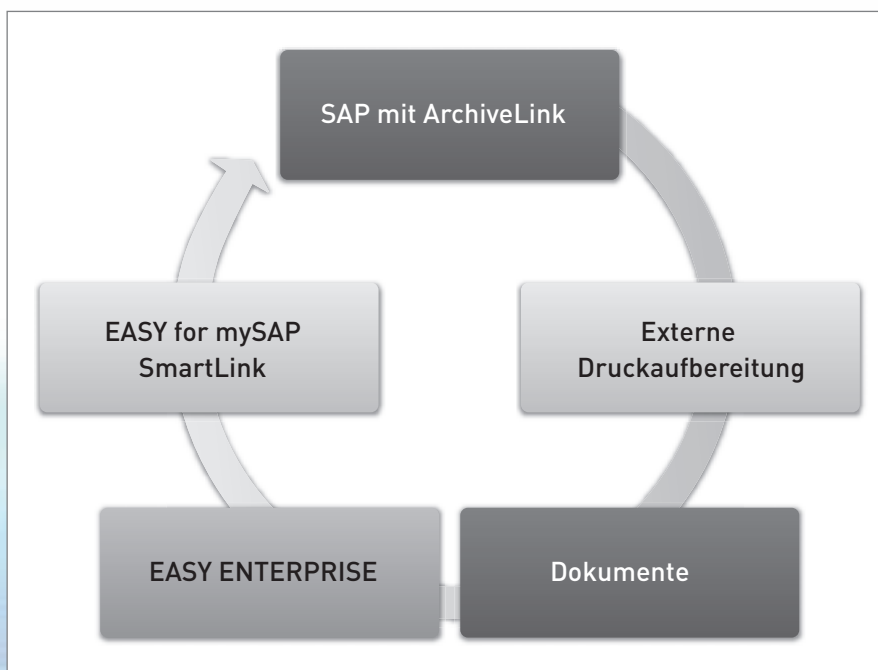

Einsatz SmartLink bei SAP-Landschaften mit externer Druckaufbereitung

Neue Übersichtlichkeit für Personalakten.

rungs- oder Freigabeworkflow (z.B. für Rechnungen ohne Bestellbezug) innerhalb von SAP zugeführt werden; sie können dem Nutzer ohne SAP-Zugang aber auch als Web-Workflow zur Verfügung gestellt werden. iCENTER setzt konsequent auf die in SAP-Umgebungen jahrzehntelang bewährte SAP IDOC-Technologie. Fragestellungen zu Sicherheit, Stabilität und Zukunftsfähigkeit werden durch diese SAP-Basistechnologie fundamental gelöst. Die nächsten Schritte der Automatisierung der SAP-Prozesse ist ebenfalls bereits vorbereitet: Die Technologie iCENTER erlaubt in Zukunft, weitere Prozesse unter Beteiligung von Papierdokumenten, z.B. Kundenaufträge, abzubilden.

Dokumente werden sicher über EASY for mySAP Level 1 abgelegt und können jederzeit in Verbindung mit dem entsprechenden SAP-Beleg („Business-Objekt“) angezeigt werden. Über diese Art der Verwaltung von Dokumenten hinaus wird vermehrt eine übersichtliche Darstellung von Dokumenten, geordnet nach einem bestimmten Kriterium, gewünscht – eine Aktendarstellung. Die EASY for mySAP-Akte ermöglicht nun eine übersichtliche hierarchische Darstellung von SAP-Dokumenten in der gewohnten SAP-Umgebung. Anwender können intuitiv Dokumente in Akten sortieren, per Drag and drop Doku-

mente in Akten einordnen u.v.m. Im Personalbereich werden so alle in EASY abgelegten HR-Dokumente, die zu einer Personalnummer gehören, übersichtlich in einer Explorer-Ansicht in der SAP-Oberfläche dargestellt. Selbstverständlich werden sämtliche Berechtigungen des SAP-Systems beachtet. Nur Dokumente mit entsprechender HR-Berechtigung für den jeweiligen Benutzer werden in die Akte aufgenommen.

- Ablage und Recherche
- Umfangreiche Rechercheoptionen unabhängig von SAP durch EASY for mySAP Level 2
- Recherche nach SAP-fremden Dokumenten aus der SAP-Oberfläche mit EASY for mySAP Retrieval
- Automatische Zuordnung von Dokumenten zum SAP-Buchungssatz zu einem beliebigen Zeitpunkt mit EASY for mySAP SmartLink
- Einfache Anbindung externer Applikationen ans SAP-System mittels EASY XPOST for mySAP

EASY for SAP Enterprise Portal: Wissensmanagement unterm SAP-Portal.

Von SAP zertifizierte Anbindung.

Als führender Anbieter von Dokumentenmanagement-Lösungen im SAP-Bereich liefert die EASY SOFTWARE AG auch eine zertifizierte Anbindung für EASY ENTERPRISE.x an das SAP Enterprise Portal 6.0. Damit können Anwender, die das SAP-Portal als Integrationsplattform für alle im Unternehmen verfügbaren Datenquellen nutzen, direkt auf die in EASY ENTERPRISE.x archivierten Daten und Dokumente zugreifen und sie gewinnbringend in ihre Geschäftsprozesse einbinden. Sämtliche Informationen werden einheitlich unter der Oberfläche des SAP-Portals verfügbar gemacht.

Gleichzeitiger Datenzugriff der Mitarbeiter.

EASY for SAP Enterprise Portal greift im Zusammenspiel mit EASY ENTERPRISE.x flexibel auf die im elektronischen Archiv abgelegten Dokumente zu und erlaubt darüber hinaus den schnellen und gleichzeitigen Zugriff der Mitarbeiter auf alle angebotenen Datenquellen.

Eine Oberfläche – alle Daten.

Der Anwender kann sich aber aus dem SAP-Portal heraus die in EASY ENTERPRISE.x gespeicherten Dokumente und Informationen nicht nur anzeigen lassen, sondern diese auch gleich in seine Geschäftsprozesse einbinden. Bei einer Nutzung des SAP-Portals als Knowledge-Management-Tool ist dies besonders wichtig, da auch das Archiv als „Datensammler“ fungiert und Unternehmenswissen in vielen Fällen in Dokumenten abgelegt ist, die aus unterschiedlichsten Quellen erzeugt wurden. Über diesen Weg kann der Anwender nun aber transparent auf alle Daten aus einer Oberfläche heraus zugreifen.

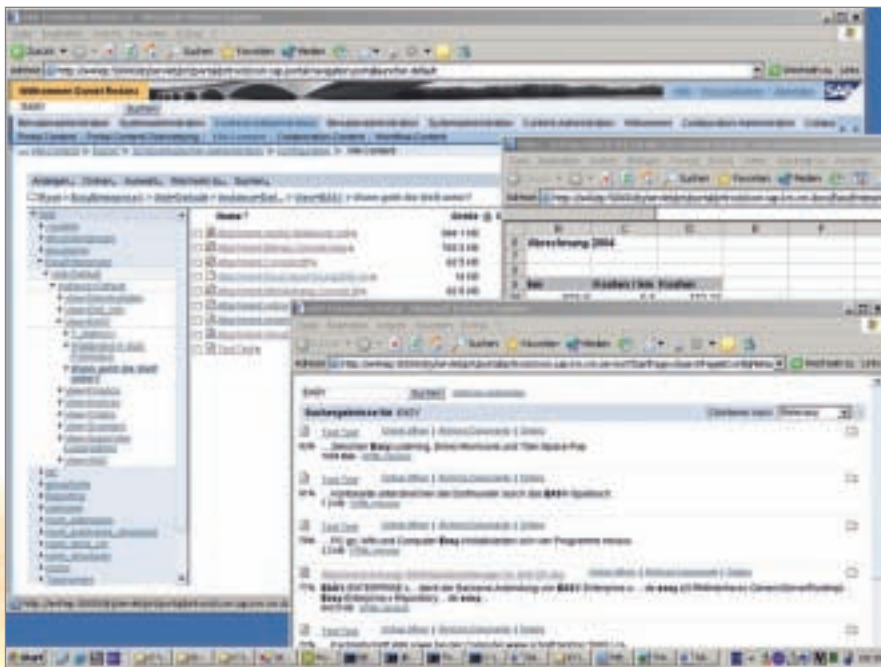

Zugriff auf archivierte Unternehmensdokumente über das SAP Enterprise Portal

Zusammenführung aller relevanten Informationen.

Typische Beispiele für solche Dokumente sind Verfahrensbeschreibungen, Pressemeldungen, Sicherheitsdatenblätter, Werk- und Prüfzeugnisse sowie Projektmappen und Kundenakten mit den entsprechenden Daten wie Kreditrahmen oder Lieferbedingungen. Dabei lassen sich die Dokumente aus EASY ENTERPRISE.x nahtlos mit den Informationen und Dokumenten aus anderen angeschlossenen Applikationen und Quellen zusammenfügen. Für diese zusammengeführten Datenbestände sind dann z.B. Volltextrecherchen und echte Groupware- bzw. Collaboration-Funktionen verfügbar. Zudem gewährleisten umfangreiche Customizing-Optionen die flexible Anpassung an individuelle Kundenanforderungen.

Keine gesonderte Datenmigration notwendig.

EASY for SAP Enterprise Portal stellt, aus Sicht des SAP-Portals, einen so genannten „Repository Manager“ für das Knowledge-Management-Modul des SAP-Portals dar. Die Anbindung selbst erfolgt über das vorhandene Repository-Framework des Portals. Dieses Framework erlaubt es, unterschiedliche Datenspeicher von Drittsystemen anzukoppeln, so dass deren Inhalte über die Recherchefunktionen des Portal-Systems aufgegriffen werden können. Hierzu indiziert die SAP-eigene Search-Engine „TRES“ die Informationen aus dem EASY-Repository.

Klare Rechtevergabe.

Mit Hilfe von Portalmodulen (iViews) kann der Anwender im SAP-Portal Funktionen des Web-Clients von EASY ENTERPRISE.x verwenden, so dass auch grafische und Textnotizen entsprechend bearbeitet werden können. Bei der Recherche über das Portal bleiben die personalisierten Zugriffsberechtigungen stets erhalten. Auf diese Weise wird gewährleistet, dass der Anwender nur seinen Nutzungsrechten entsprechende Daten und Dokumente aus ENTERPRISE.x abrufen kann.

- SAP-zertifizierte Anbindung an das SAP Enterprise Portal 6.0
- Zugriff auf in EASY ENTERPRISE.x abgelegte Daten aus dem SAP-Portal
- Sämtliche Informationen werden einheitlich unter der Oberfläche des SAP-Portals verfügbar gemacht
- Schneller und gleichzeitiger Zugriff auf alle Daten
- Nahtloses Zusammenführen von Dokumenten aus EASY ENTERPRISE und anderen angeschlossenen Applikationen und Quellen
- Sicherheit entsprechend der Benutzerrolle in EASY ENTERPRISE

EASY xSHARE: gerüstet für den SharePoint Server.

Eine optimale Verbindung.

Mit EASY xSHARE bietet die EASY SOFTWARE AG eine integrierte Archivierungs- und Dokumentenmanagement-Lösung auf Basis von ENTERPRISE.x für den Microsoft SharePoint Server an. Auf diese Weise stehen die Leistungsmerkmale des EASY ENTERPRISE.x-Archivservers, wie z.B. Revisionsicherheit, Storage-Anbindungen

oder Compliance, nun auch im Umfeld der aktuellen MS SharePoint-Produkte zur Verfügung. Durch die Kombination der modernsten Technologien zweier marktführender Unternehmen profitiert der Anwender von einem verbesserten Informationsmanagement – für optimierte Geschäftsprozesse zu deutlich verringerten Kosten.

Nahtlose Integration in SharePoint.

Die EASY SOFTWARE AG hat seit ihrer Gründung großen Wert darauf gelegt, Archivierungs- und Dokumentenmanagement-Lösungen zu entwickeln, die gerade im Microsoft-Umfeld wesentlich zum sicheren und zielgerichteten Informationsfluss in den Unternehmen beitragen. Bestes Beispiel dafür ist die Archivintegration für den aktuellen MS SharePoint Server: EASY xSHARE integriert die Archivfunktionen von EASY ENTERPRISE.x nahtlos in die Arbeitsumgebungen der MS SharePoint-Produkte und stellt den schnellen und gleichzeitigen Zugriff der Mitarbeiter auf alle angebundenen Datenquellen sicher.

Typ	Überschrift	Kategorie	Ausgabe	Datum
📄	Rat von Essen gegen Agentur Ruhr	POLITIK	MANTEL	25.11.1999
📄	RWE erwägt Atom-Klage	POLITIK	MANTEL	25.11.1999
📄	Das keine Essen hat im Revier viele Adressen	AUS DEM WESTEN	MANTEL	26.11.1999
📄	ZUM TAGE Guten Appetit	AUS DEM WESTEN	MANTEL	26.11.1999
📄	Essen als Startplatz	SPORT	MANTEL	26.11.1999
📄	Essen auf Rädern	THEMA	MANTEL	26.11.1999
📄	Ministerpräsident besucht Hypobank Essen	LOKALAUSGABE	ESSEN	25.11.1999
📄	Nazis ergreifen die Macht: Der Terror regiert in E	LOKALAUSGABE	ESSEN	25.11.1999
📄	Werktag bricht aus	LOKALAUSGABE	ESSEN	25.11.1999
📄	Zeparty hält Gesamting in Duisburg	LOKALAUSGABE	ESSEN	25.11.1999
📄	Gesundes Essen verleiht Rosenkränze	LOKALAUSGABE	ESSEN	24.11.1999
📄	Stadtpflege grüßt ihre Partner	LOKALAUSGABE	ESSEN	02.01.1998
📄	Hotelführer aktualisiert	LOKALAUSGABE	ESSEN	02.01.1998
📄	Geschichte aktuell	LOKALAUSGABE	ESSEN	01.01.1998
📄	Karawane für Kinder fährt auch in Essen	LOKALAUSGABE	ESSEN	25.01.1998
📄	Glückwünsche aus Hongkong für Bistum	LOKALAUSGABE	ESSEN	25.01.1998
📄	Essen bleibt weiterhin der Schreibtisch des Revier	LOKALAUSGABE	ESSEN	07.01.1998
📄	Einkaufsstadt Essen verliert Kundenschaft	LOKALAUSGABE	ESSEN	08.01.1998

Suche und Suchergebnisse in der MS SharePoint-Oberfläche

Flexibel dank Webparts.

Der Zugriff auf die EASY ENTERPRISE.x-Dokumente erfolgt direkt aus Ihrer gewohnten SharePoint-Umgebung über so genannte Webparts. Webparts sind eigenständige Komponenten, die innerhalb einer Website oder eines Portals über Drag and drop eingefügt werden können. Sie zeigen ausgewählte Informationen an, die aus dem Portal selbst oder aus anderen Quellen stammen können, ohne dass man sich jedes Mal in die jeweilige Applikation einloggen muss. Gleichzeitig sind die Webparts personalisierbar und zeigen sich nur den vorher ausgewählten Benutzergruppen mit den entsprechenden Zugriffsrechten. Der Aufbau der einzelnen Webparts ist flexibel gestaltbar, so dass sich mit ihrer Hilfe auch sehr spezifische Anforderungen umsetzen lassen.

Geregelter Komfort.

Dokumente einer SharePoint Document Library können direkt in den EASY ENTERPRISE.x Server übernommen werden – dieser Vorgang kann durch den Benutzer selbst oder automatisiert nach bestimmten Regeln erfolgen. Diese Regeln wiederum lassen sich durch den Anwender erstellen. So können z.B. Dokumente automatisch in EASY ENTERPRISE.x abgelegt werden, sobald sie ein gewisses Alter erreicht haben. Zusätzlich kann der Anwender festlegen, dass die Dateien im Zuge dessen auch gleich aus der MS SharePoint-Datenbank entfernt werden.

Server- und Kostenentlastung.

Durch die Archivierung abgeschlossener Vorgänge bzw. nicht ständig benötigter Daten werden die Ressourcen des MS SharePoint Servers für den aktiven Content freigehalten und die Performance wird gesteigert. So öffnet EASY xSHARE durch eine Vielzahl an Funktionen das Tor zum unternehmensweiten Wissensmanagement und trägt wesentlich dazu bei, die Arbeits- und Prozesskosten in Ihrem Unternehmen in den Griff zu bekommen.

- Nahtlose Integration in den MS SharePoint Server
- Schneller und gleichzeitiger Zugriff auf alle angebotenen Datenquellen
- Zugriff direkt aus der SharePoint-Umgebung heraus
- Sicherheit durch Zugriffsrechte
- Manuelle und automatische Archivierung im EASY ENTERPRISE.x Server
- Ressourcenentlastung und Performancesteigerung des MS SharePoint Servers

EASY xSTORE: Revisionssicherheit für Fileserver.

Vorteilhafte Fileserver-Archivierung.

EASY xSTORE 2.0 ist die aktuelle, transparente Archivierungslösung der EASY SOFTWARE AG zur revisionssicheren Entlastung von Microsoft-Fileservern, mit der sich EASY ENTERPRISE optional erweitern lässt. Überlaufende Server gehören damit ab sofort der Vergangenheit an, Backup- und Restore-Vorgänge werden beschleunigt und die individuellen Aufbewahrungspflichten lassen sich automatisch steuern. Zudem können Informationen auf günstigere Server bzw. Speicher ausgelagert werden.

Mit EASY xSTORE werden Dokumente regelbasiert auf einem Fileserver archiviert. Dateien können somit abhängig von Größe, Alter oder Typ archiviert werden. Die Besonderheit liegt dabei in der Transparenz dieses Vorgangs: Der Anwender bemerkt die Umstellung gar nicht. Für ihn hat es den Anschein, als befände sich das jeweilige Dokument nach wie vor am selben Ort. Tatsächlich jedoch ist an die Stelle des Dokuments lediglich eine kleine Verknüpfungsdatei gerückt, die auf das eigentliche Original im Archiv verweist. Die Rechte für den Zugriff bleiben dabei unverändert bestehen.

Intelligente Verknüpfungen.

Die Regeln, nach denen archiviert wird, können mit xSTORE zentral konfiguriert werden und sind darüber hinaus frei nach Parametern wie „Dateierweiterung“, „Größe“, „Änderungsdatum“ oder nach Attributen wie „versteckt“ oder „schreibgeschützt“ definierbar. Um die archivierten Dokumente zu öffnen, ist keine Installation am Client-Arbeitsplatz erforderlich. EASY xSTORE ist eine rein serverbasierte Anwendung

Flexibel lagerfähig.

EASY xSTORE setzt bei der Archivierung auf den hochleistungsfähigen Dokumentenserver EASY ENTERPRISE.x auf. Daraus resultierend werden die gängigen Storage-Systeme wie IBM DR550, EMC Centera, NetApp oder Plasmon Compliant und andere problemlos unterstützt. Es können alle Mass Storage Systeme angeschlossen werden, die die Daten beispielsweise auf Jukeboxen kostengünstig speichern.

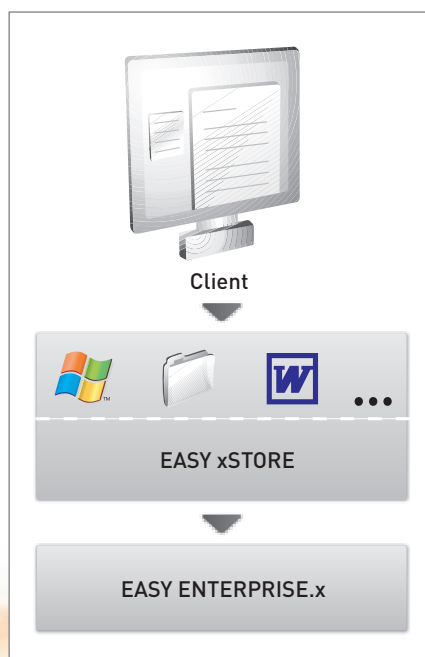

Schematische Darstellung der transparenten Archivierung und des Aufrufs von Dateien durch xSTORE



- Keine überlaufenden Fileservers mehr
- Beschleunigung von Backup- und Restore-Vorgängen
- Automatische Steuerung individueller Aufbewahrungsfristen
- Archivierung erfolgt für den Anwender unbemerkt
- Transparenter Zugriff aus allen Microsoft-Betriebssystemen und -Anwendungen
- Frei definierbare Archivierungsregeln
- Unterstützung zahlreicher Speichersysteme

Mehr als 8.700 Kunden können sich nicht irren.

Ein paar Beispiele für individuelle Lösungen.

Mit mehr als 15 Jahren DMS-Erfahrung kann die EASY SOFTWARE AG auf eine Vielzahl erfolgreicher Installationen in den unterschiedlichsten Branchen zurückblicken. An dieser Stelle möchten wir Ihnen einen kleinen Auszug aus der Liste unserer Branchenlösungen zeigen. Falls sich Ihre Branche nicht unter den genannten Beispielen findet, sprechen Sie uns an. Wir haben mehr als 8.700 zufriedene Kunden – und sicher finden wir auch Ihre Musterlösung.

Automotive

(z.B.: DaimlerChrysler)

EASY-Lösung: bundesweite Ausstattung der IT-Standorte und Niederlassungen mit DMS und Archivierung in der Reparaturabwicklung und im Rechnungswesen.

Krankenkassen

(z.B.: BKK Dienstleistungszentrum)

EASY-Lösung: Belegerfassung per OCR und Archivierung von Daten aus vorhandenen Informationssystemen.

Verlagsgesellschaften

(z.B.: Verlagsgesellschaft Madsack)

EASY-Lösung: Workflow-System zur Verarbeitung von Eingangsrechnungen. Archivierung von Mahnungen und sonstigen Buchungsbelegen, Anzeigenrechnungen, Provisionsabrechnungen, Einzelverkaufs- und Vertriebsabrechnungen, Rechnungsausgangsbüchern, Buchungsprotokollen, Verbuchung von Kreditorenrechnungen.

Telekommunikation

(z.B.: Telebel/Versatel Gruppe)

EASY-Lösung: Recherche für das „Customer Help Desk“. Elektronische Bereitstellung der Rechnungsdaten für Endkunden. Archivierung von Kundenakten, allgemeinen Dokumenten, Abrechnungen und Einzelverbindungsnachweisen. Archivierung von Rechnungen aus Fremdanwendungen. Lotus Notes-Workflow-Anwendung für die Prüfung von kreditorischen Eingangsrechnungen.

Metallindustrie

(z.B.: Wieland-Werke)

EASY-Lösung: Vertriebsablage. Archivierung und Management vertriebsrelevanter Dokumente. Integration ins firmeneigene Web-Portal.

Entsorgungsbetriebe

(z.B.: Landbell)

EASY-Lösung: Schnittstelle zu Sage KHK mit Archivierung aus diesem Warenwirtschaftssystem. Workflow mit Posteingangserfassung und Weiterleitung.

Lassen Sie sich von uns beraten.

Möchten Sie mehr wissen?

Weiterführende Informationen zu den EASY-Produkten finden Sie in unseren Datenblättern und Broschüren sowie im Internet unter www.easy.de. Oder sprechen Sie uns einfach an – wir beraten Sie gerne und entwickeln in enger Absprache mit Ihnen eine maßgeschneiderte Lösung, die exakt auf Ihre spezifischen Anforderungen zugeschnitten ist und im Ergebnis zu einer spürbaren Arbeitserleichterung und Kostensenkung in Ihrem Unternehmen führt.



EASY SOFTWARE AG

Am Hauptbahnhof 4, D-45468 Mülheim an der Ruhr
Telefon: +49 (0) 208/45016-0, Telefax: +49 (0) 208/45016-90
E-Mail: info@easy.de, Internet: www.easy.de

EASY SOFTWARE INC.

70 E. Swedesford Road, Suite 150, Great Valley, PA 19355, USA
Telefon: +1 610/2409260, Telefax: +1 610/2409261
E-Mail: info@easysoftware.us, Internet: www.easysoftware.us

EASY SOLUTIONS Archivierungs- und Informationssysteme GmbH

Sebastian-Kneipp-Straße 12, A-5020 Salzburg, Österreich
Telefon: +43 (0) 662/461546, Telefax: +43 (0) 662/461546-55
E-Mail: office@easy-austria.at, Internet: www.easy-austria.at

EASY SOFTWARE (UK) PLC.

Reflection House, Olding Road, Bury St. Edmunds, Suffolk, IP33 3TA, UK
Telefon: +44 (0) 1284/727870 Telefax: +44 (0) 1284/727871
E-Mail: info@easysoftware.net, Internet: www.easysoftware.net

EASY INTERNATIONAL CONSULTING GmbH

Essener Straße 2-24, D-46047 Oberhausen
Telefon: +49 (0) 208/859608, Telefax: +49 (0) 208/8596810
E-Mail: info@easy.de, Internet: www.easy-international-consulting.de

EASY SOFTWARE (ASIA PACIFIC) PTE. LTD.

#03-31 Nordic European Centre, 3 International Business Park,
Singapore 609927, Phone: +65 6890 6543, Fax: +65 68906542
Internet: www.easy.de

© 2007 EASY SOFTWARE AG.

Alle Rechte sowie Druckfehler, Irrtümer und Änderungen vorbehalten. EASY®, EASYWARE™, EASYCAPTURE®, EASYDMS®, EASYARCHIV®, EASYWEB®, EASYPORTAL®, EASYIQ classify®, EASYxBASE®, EASYLOGISTICS CENTER®, EASYENTERPRISE® und das ENTERPRISE-Logo sind Warenzeichen oder eingetragene Warenzeichen der EASY SOFTWARE AG in Deutschland und vielen anderen Ländern weltweit. Microsoft ist ein eingetragenes Warenzeichen der Microsoft Corporation in den Vereinigten Staaten und anderen Ländern. Navision ist ein eingetragenes Warenzeichen der Microsoft Business Solutions ApS in den Vereinigten Staaten und anderen Ländern. Microsoft Business Solutions ApS ist eine Tochtergesellschaft der Microsoft Corporation. SAP, SAP-Logo, R/2, R/3, mySAP, mySAP.com und weitere im Text erwähnte SAP-Produkte und -Dienstleistungen sowie die entsprechenden Logos sind Marken oder eingetragene Marken der SAP AG in Deutschland und anderen Ländern weltweit. Lotus, Notes, Domino sind Warenzeichen oder eingetragene Warenzeichen der IBM International Business Machines Corporation in den USA, Deutschland und vielen anderen Ländern weltweit. Alle anderen aufgeführten Wort- und Bildmarken sind Eigentum der entsprechenden Hersteller.



EASY SOFTWARE
SOFTWARE FOR DOCUMENTS